



2 Visuel 1



3 Visuel 2

Les Pièces à vivre		
Ref	Nom	M <sup>2</sup> > H=1,80m
Sous Sol		
19	Cellier	10,27 m <sup>2</sup>
20	S. de Projection	34,66 m <sup>2</sup>
21	Chaufferie	28,58 m <sup>2</sup>
22	Archive	9,46 m <sup>2</sup>
23	Buanderie	9,81 m <sup>2</sup>
24	Dépôt	23,01 m <sup>2</sup>
25	Atelier	10,66 m <sup>2</sup>
26	Jardin	5,55 m <sup>2</sup>
27	Dgt	9,59 m <sup>2</sup>
28	Escalier	4,12 m <sup>2</sup>
		145,71 m <sup>2</sup>
RDC		
1	Entrée	12,44 m <sup>2</sup>
2	Séjour	31,20 m <sup>2</sup>
3	SAM - Cuisine	26,60 m <sup>2</sup>
5	Chambre 1	11,84 m <sup>2</sup>
6	Chambre 2	13,64 m <sup>2</sup>

Les Pièces à vivre		
Ref	Nom	M <sup>2</sup> > H=1,80m
7	Chambre 3	10,80 m <sup>2</sup>
8	SDB 1	4,01 m <sup>2</sup>
9	Bureau	14,79 m <sup>2</sup>
10	VNC	1,14 m <sup>2</sup>
11	Rangements	2,25 m <sup>2</sup>
12	SDB 2	4,93 m <sup>2</sup>
13	Dgt	2,98 m <sup>2</sup>
33	PL 1	0,17 m <sup>2</sup>
		136,80 m <sup>2</sup>
Combles		
14	Séjour sous rampant	9,33 m <sup>2</sup>
15	Chambre 4	12,00 m <sup>2</sup>
16	Chambre 5	14,52 m <sup>2</sup>
17	Chambre 6	11,99 m <sup>2</sup>
18	Douche	2,11 m <sup>2</sup>
29	SDB 3	6,27 m <sup>2</sup>
30	PL	0,44 m <sup>2</sup>
31	PL	0,44 m <sup>2</sup>
		57,08 m <sup>2</sup>
Total général		339,60 m <sup>2</sup>

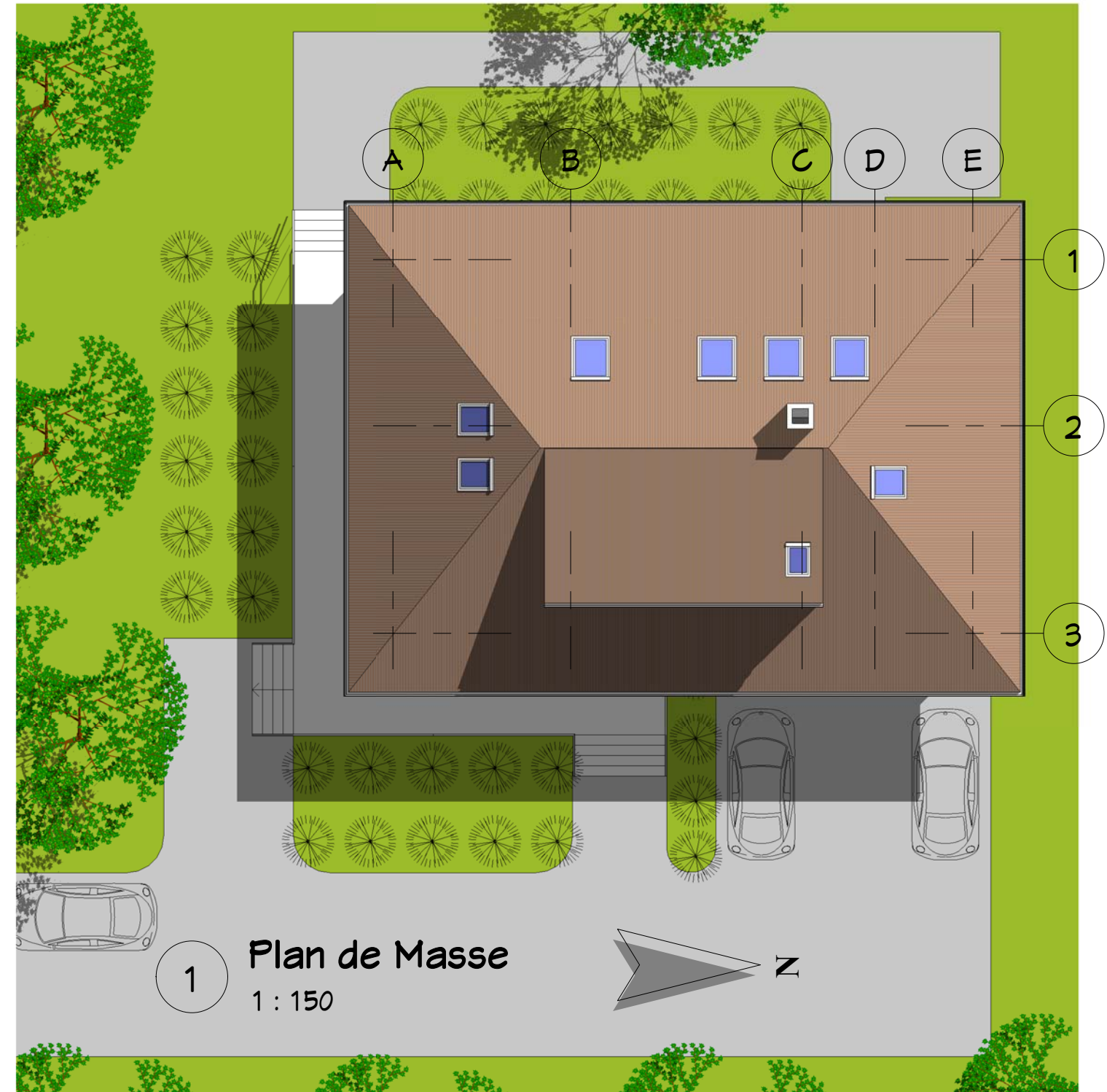

1 Plan de Masse  
1 : 150

Propriétaire :

Shab : 340 M<sup>2</sup>  
Ref V\_17345\_D

Date : 25/07/17  
RDC finalisé

Plan Situation, Masse, Visuels

A0

Echelle : 1 : 150

27/11/2017 14:11:52 D:\Crea-2\Produits\_2\Ref\_V\_17345\_D.rvt

Auteur : Vérifié par : Dessiné par : Vendeur :

© Consultant  
cReal<sup>2</sup>

61, Rue du Val André  
78560 - Le Port Marly  
Tel. 09.50.51.71.37  
realcrea.fr  
realcrea.fr@gmail.com

Ce document n'est pas un plan d'exécution, il ne peut pas être utilisé pour la réalisation des ouvrages. Tous les ouvrages devront faire l'objet d'une étude technique et l'implantation être réalisée par un géomètre expert.

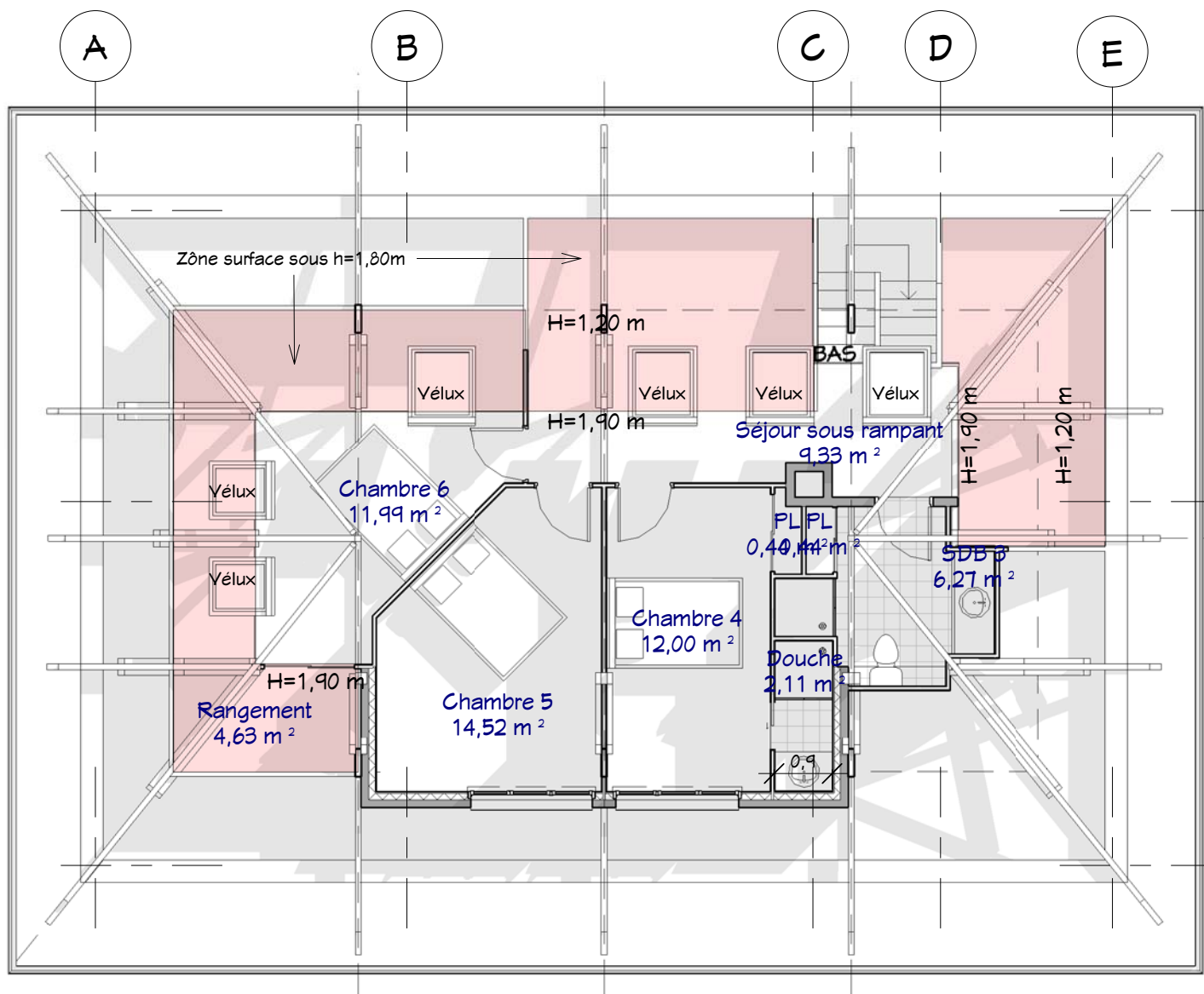

3 Combes  
1 : 100

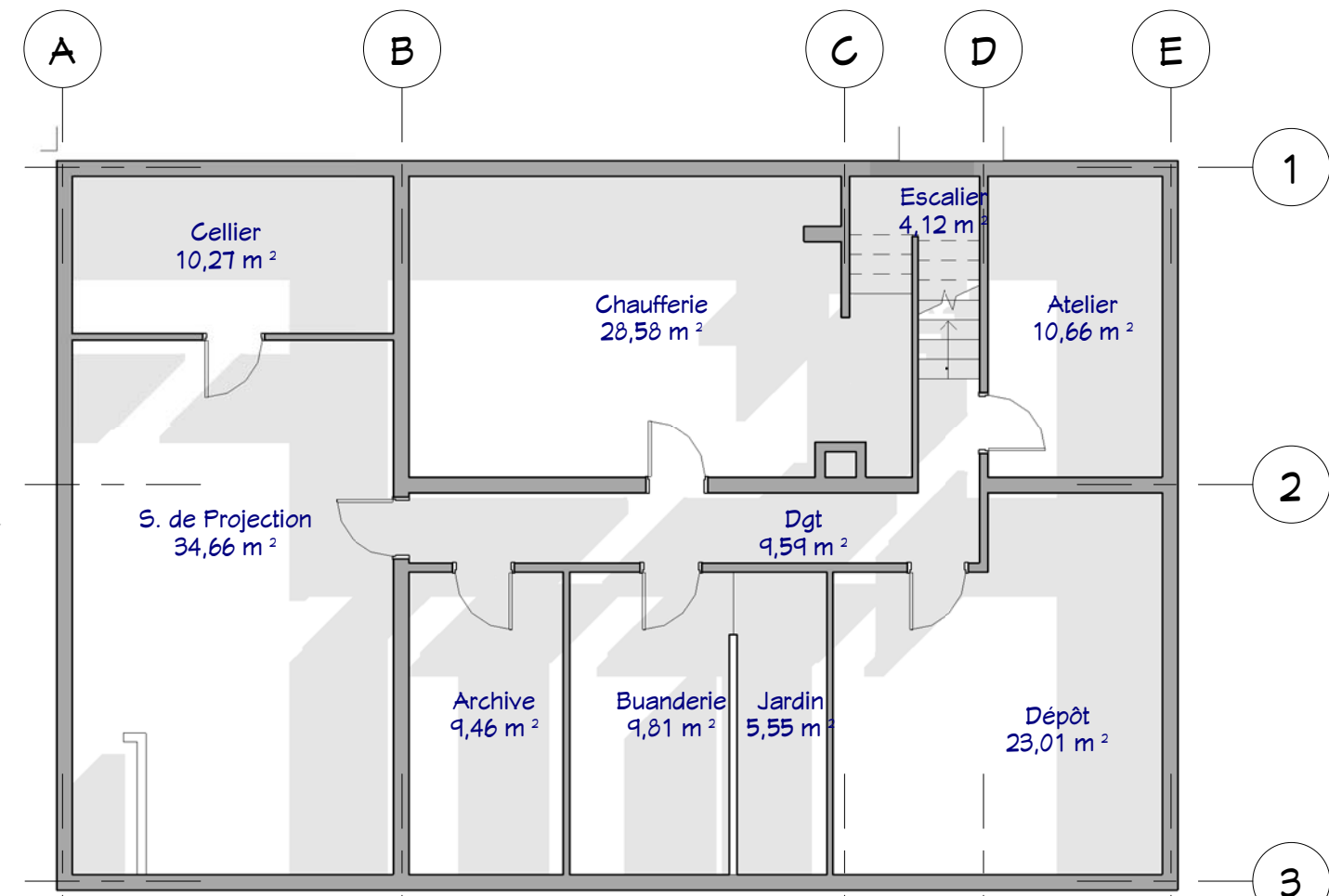

1 Sous Sol  
1 : 100

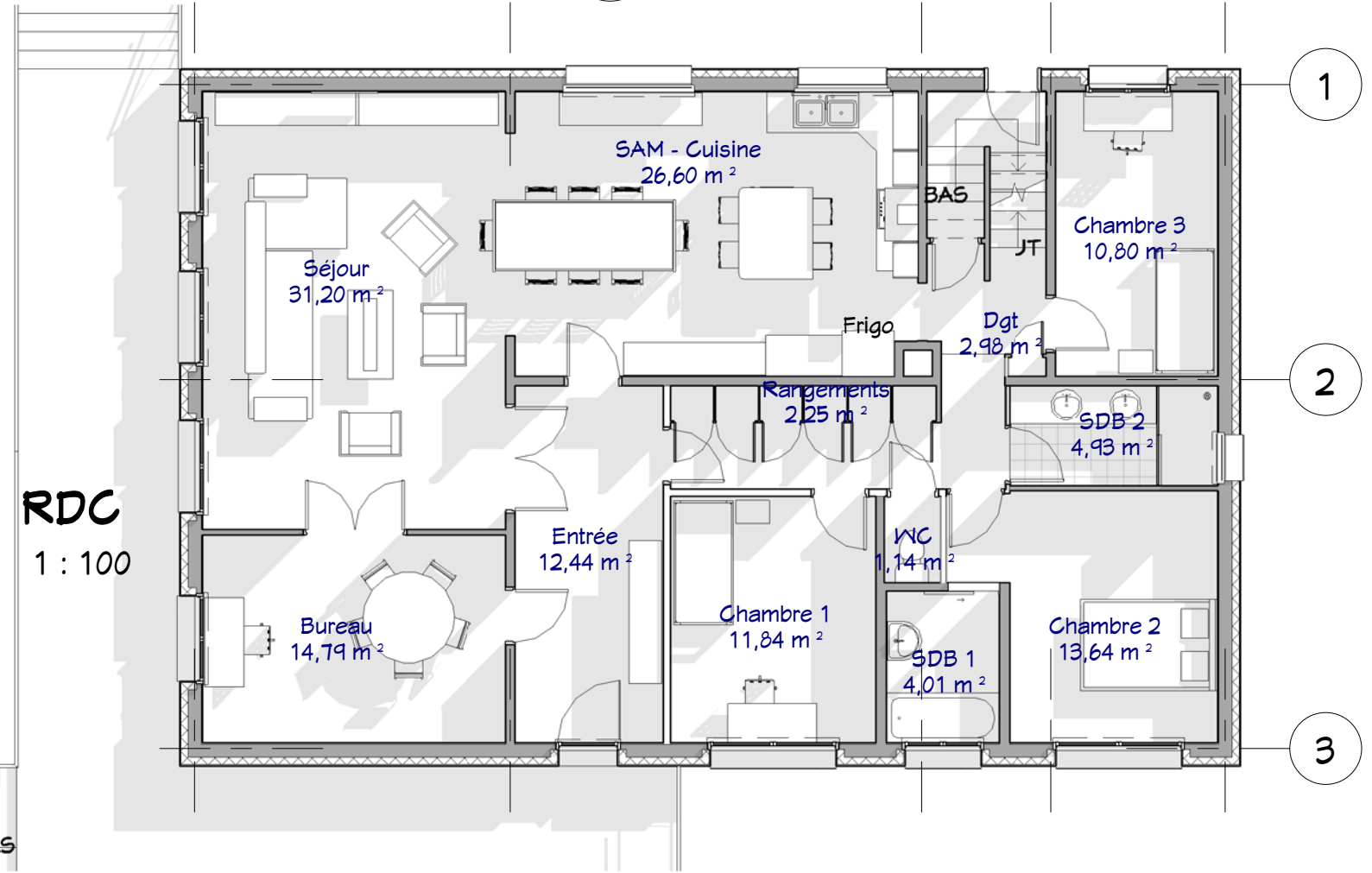

2 RDC  
1 : 100

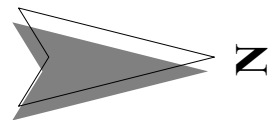
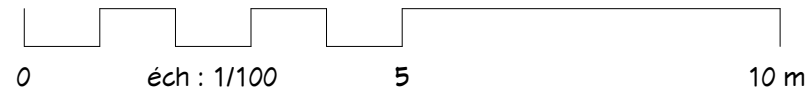

Propriétaire :	Shab : 340 M <sup>2</sup>	Ref : V_17345_D
Date : 20/07/17	Etat Existant	
Index : A	Plans S/Sol, Rdc, Combes	
Ref :	Auteur :	Vérifié par :
	Dessiné par :	Véhiculateur
Ce document n'est pas un plan d'exécution, il ne peut pas être utilisé pour la réalisation des ouvrages. Tous les ouvrages devront faire l'objet d'une étude technique et l'impression doit être réalisée par un géomètre expert.		
A1		
Echelle : 1 : 100		
61, Rue du Val André 78560 - Le Port Marly Tel. 09.50.51.71.37 realcrea.fr realcrea.fr@gmail.com		

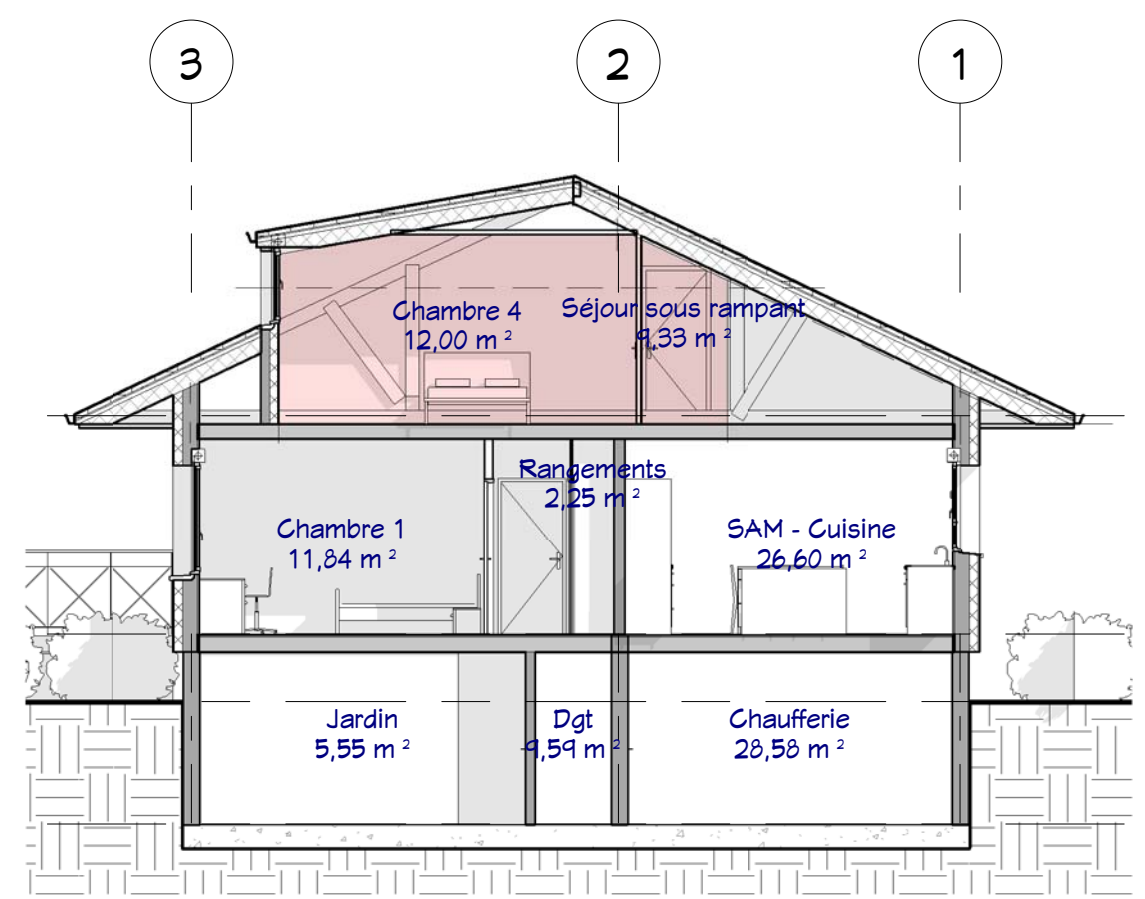
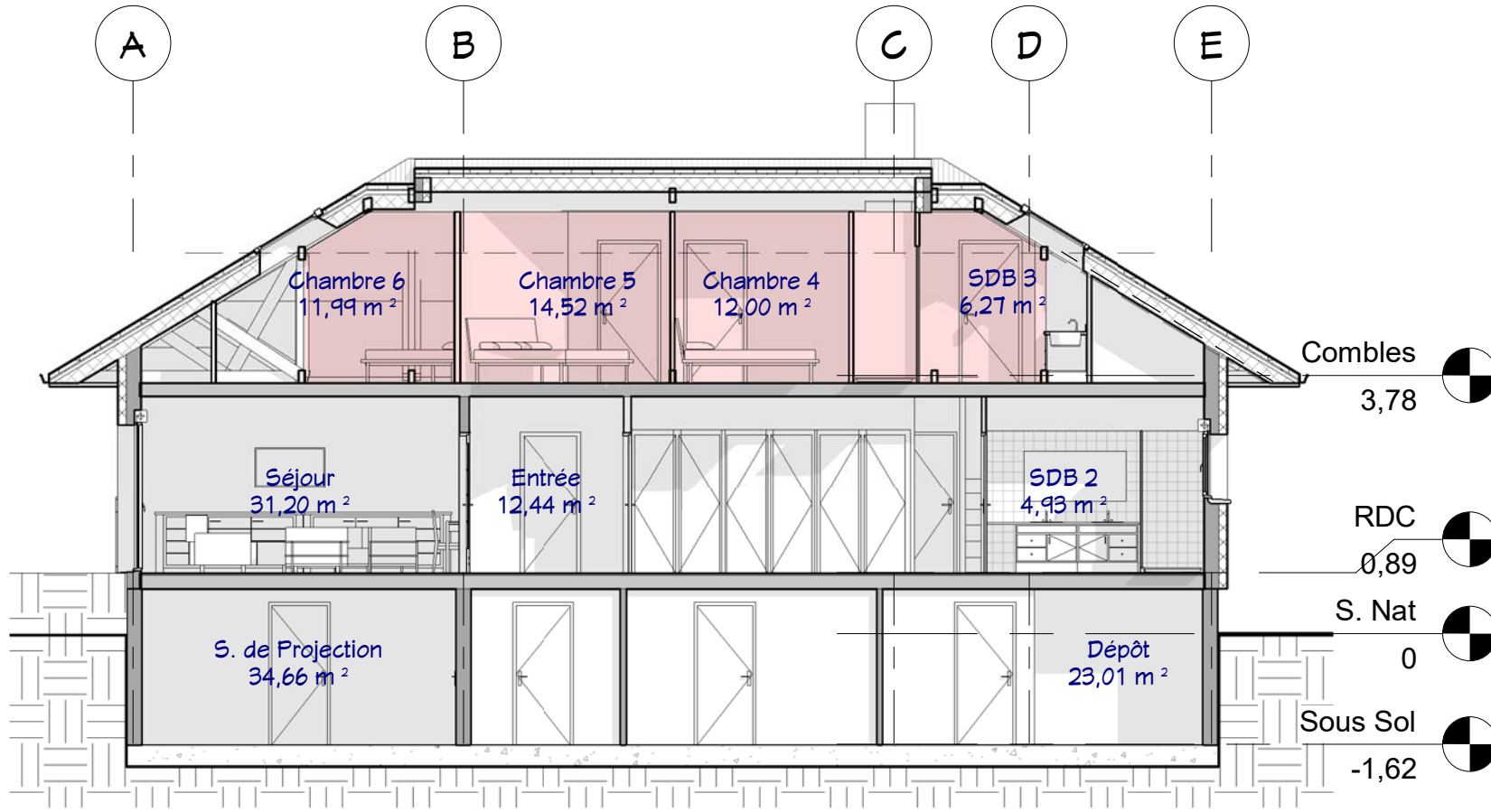

2 Coupe longitudinale  
 1 : 100

3 Coupe transversale  
 1 : 100

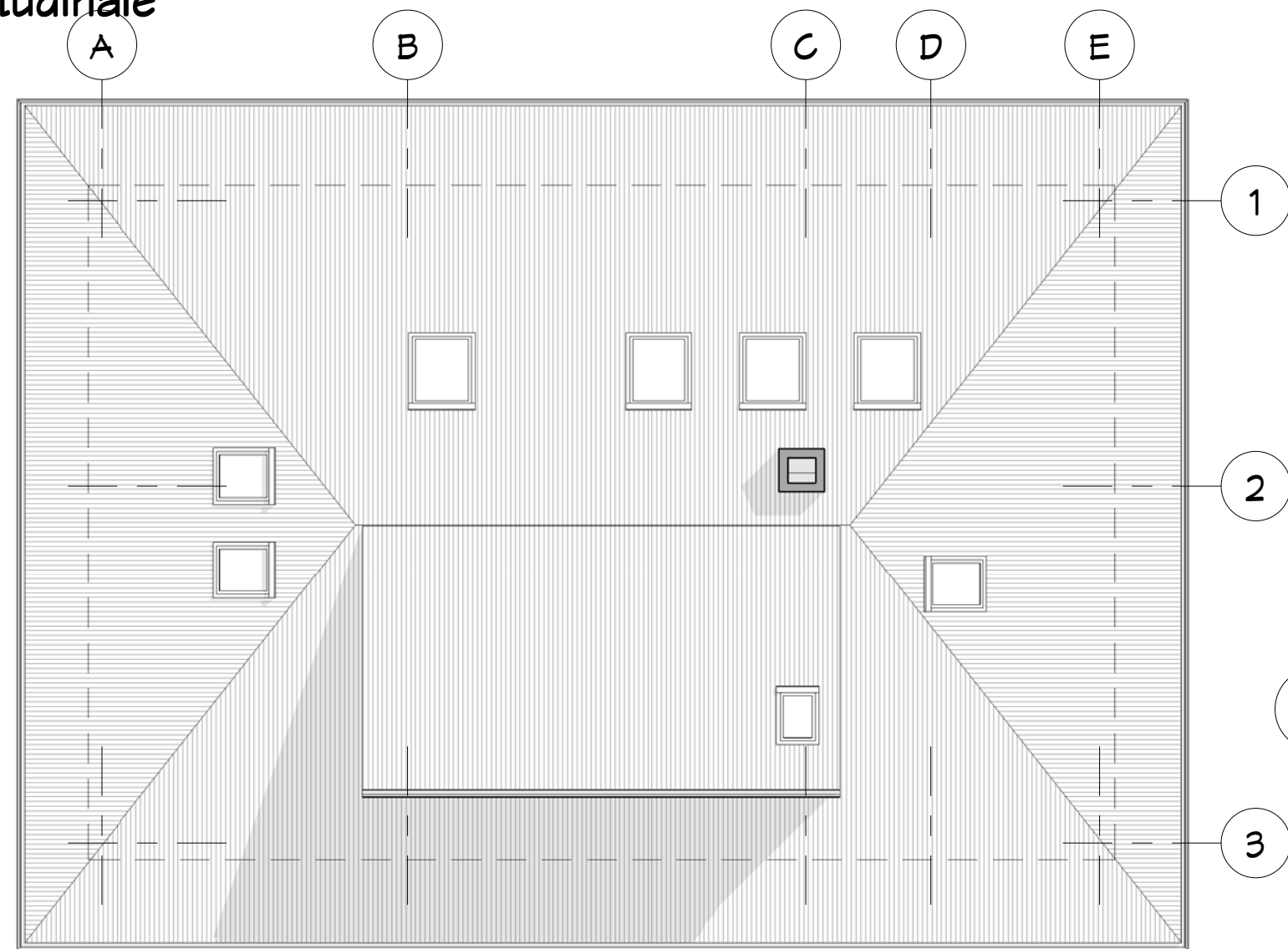

1 Toiture  
 1 : 100

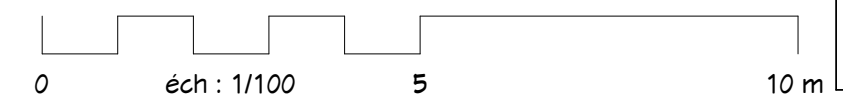

Propriétaire :	
Shab : 340 M <sup>2</sup>	Ref V_17345_D
Date : 25/07/17	RDC finalisé
Indice : C	
<b>Toiture &amp; Coupes</b>	
Ref :	Auteur : Vérifié par : Dessiné par :
<b>A3</b>	
Echelle : 1 : 100	
61, Rue du Val André 78560 - Le Port Marly Tel. 09.50.51.71.37 realcrea.fr realcrea.fr@gmail.com	
<small>27/11/2017 14:11:55 D:\Crea-2\Produits_2\Ref_V_17345_D.rvt          Ce document n'est pas un plan d'exécution, il ne peut pas être utilisé pour la réalisation des ouvrages. Tous les ouvrages devront faire l'objet d'une étude technique et l'impression doit être réalisée par un géomètre expert.</small>	

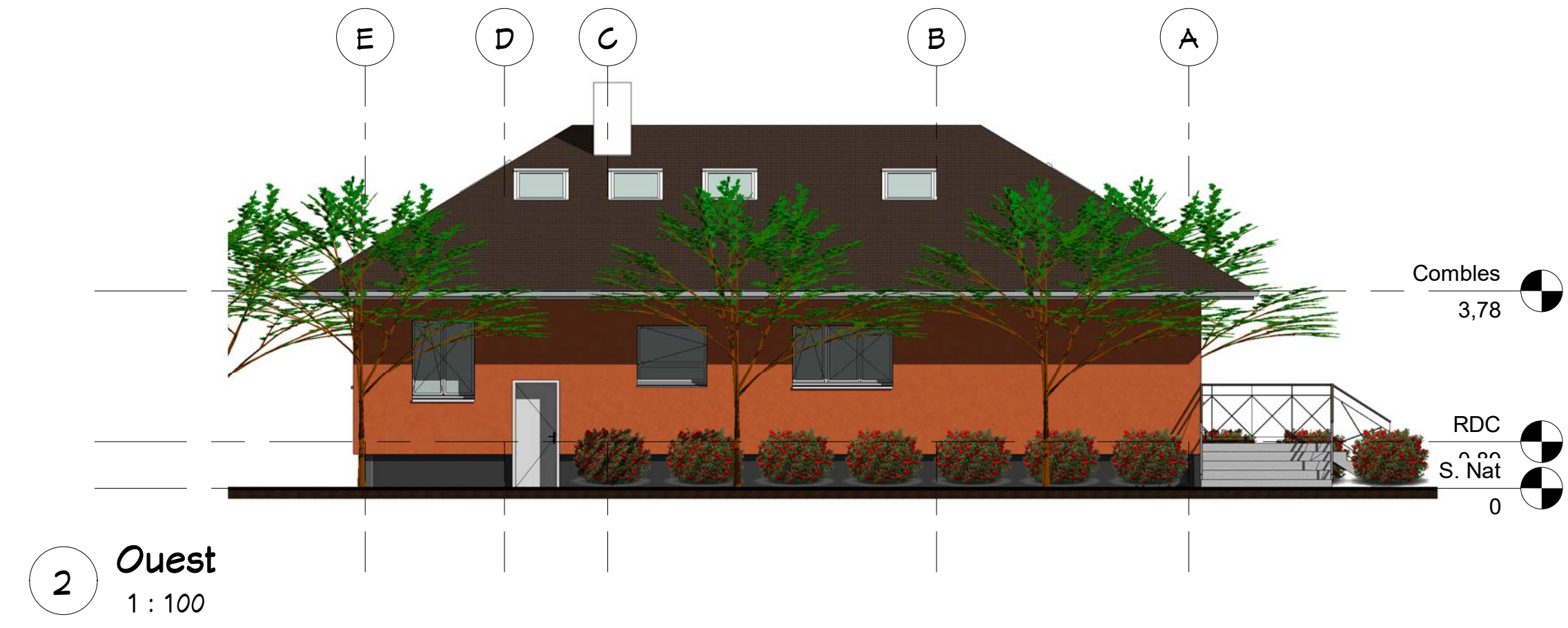
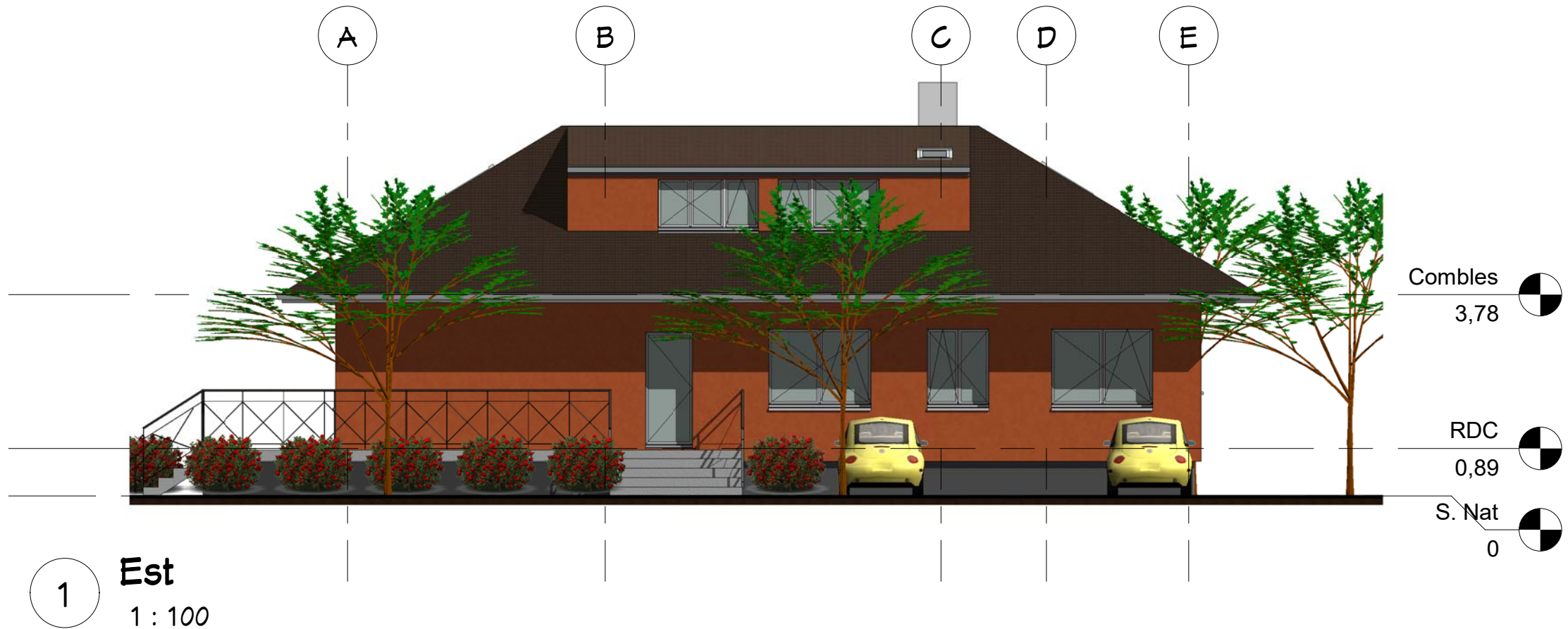

Propriétaire :	
Shab :	340 M <sup>2</sup>
Ref :	Ref V_17345_D
Date :	25/07/17
Indice :	C
RDC finalisé	
Elévations Est & Ouest	
Auteur :	Ventilateur
Dessiné par :	
Ref :	
A4	
Echelle : 1 : 100	
61, Rue du Val André 78560 - Le Port Marly Tel. 09.50.51.71.37 realcrea.fr realcrea.fr@gmail.com	
<small>27/11/2017 14:18:01 D:\Grea-2\Produits_2\Ref_V_17345_D.rvt          Ce document n'est pas un plan d'exécution, il ne peut pas être utilisé pour la réalisation des ouvrages. Tous les ouvrages devront faire l'objet d'une étude technique et l'implantation être réalisée par un géomètre expert.</small>	

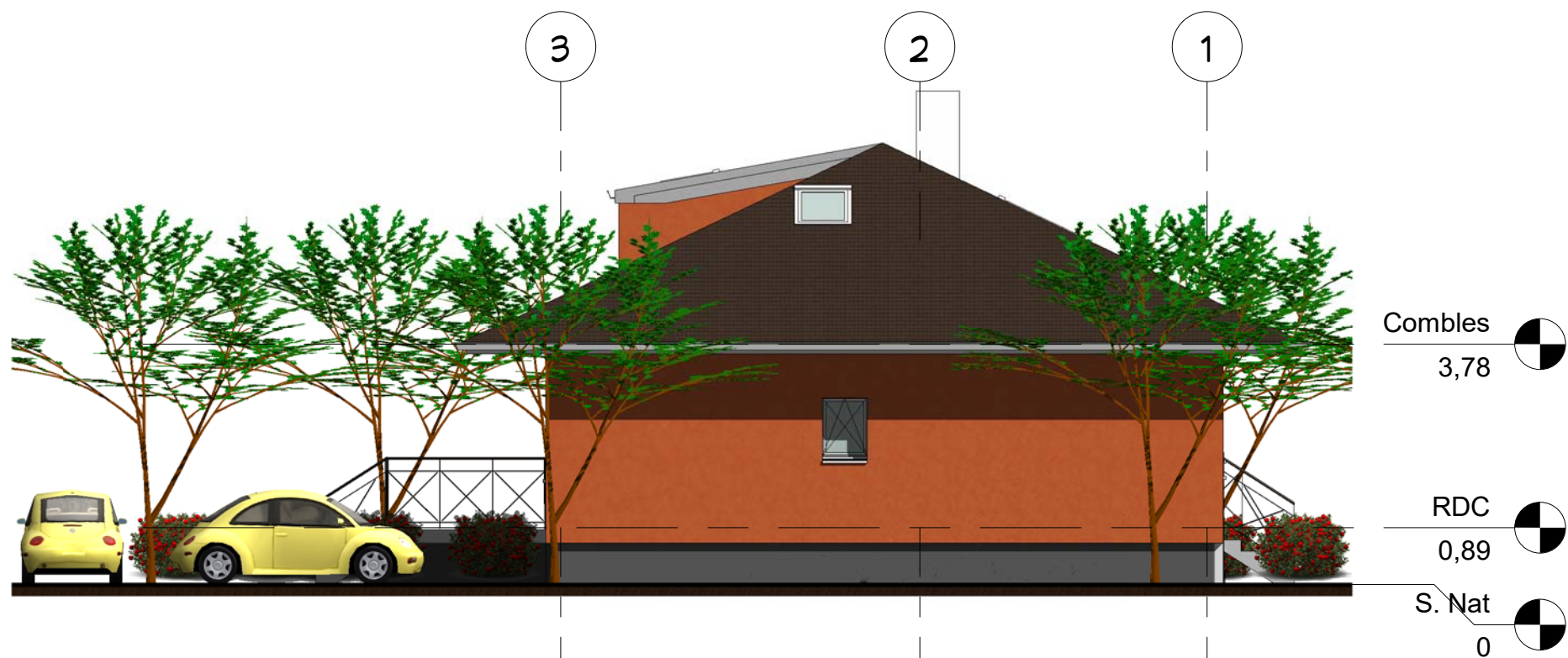

2 Nord  
1 : 100

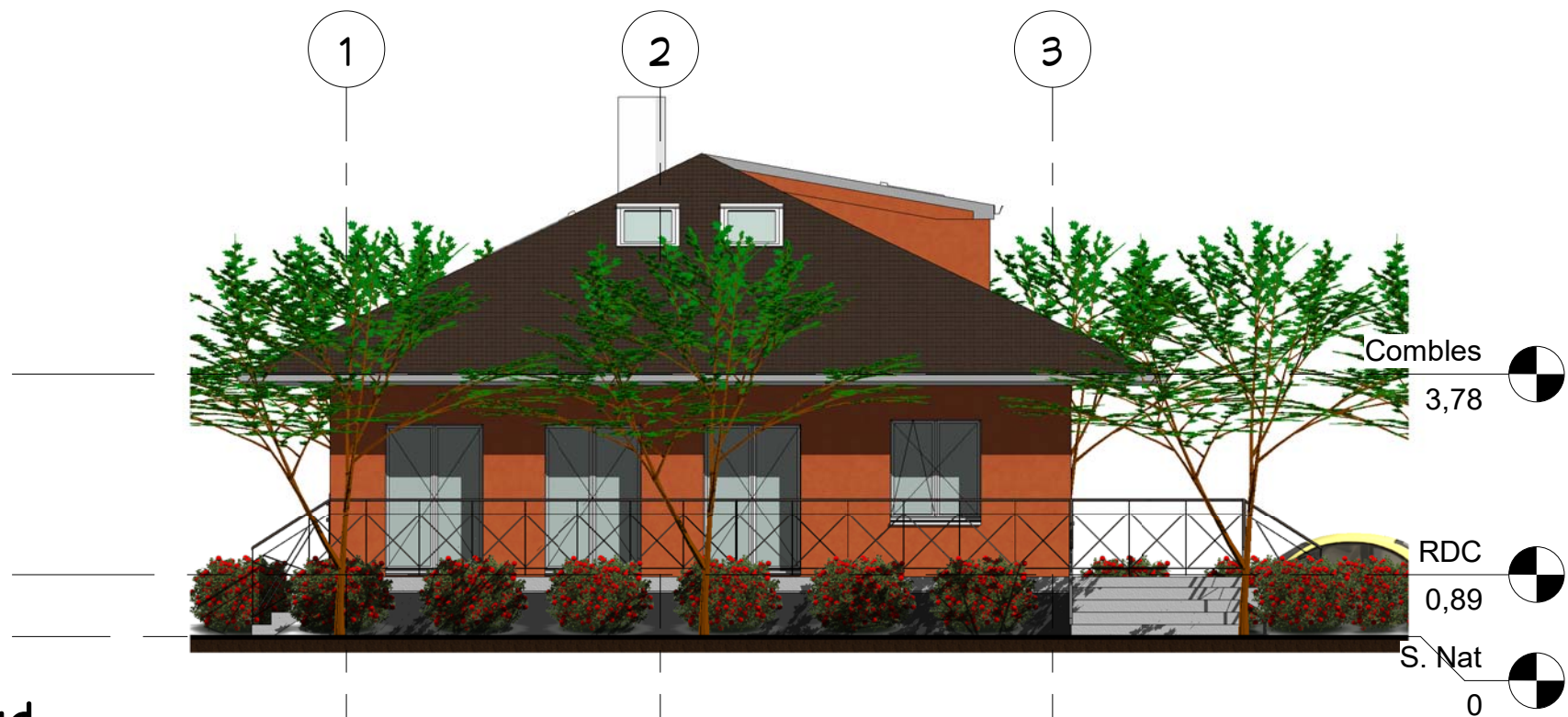

1 Sud  
1 : 100

Propriétaire :	
Shab :	340 M <sup>2</sup>
Ref V_17345_D	
Date :	
Indice	
<b>Elévations Nord &amp; Sud</b>	
Ref :	Auteur : Vérifié par : Vénificateur
Dessiné par :	
Ce document n'est pas un plan d'exécution. Il ne peut pas être utilisé pour la réalisation des ouvrages. Tous les ouvrages devront faire l'objet d'une étude technique et l'implantation être réalisée par un géomètre expert.	
<b>A5</b>	
Echelle : 1 : 100	
61, Rue du Val André 78560 - Le Port Marly Tel. 09.50.51.71.37 realcrea.fr realcrea.fr@gmail.com	
27/11/2011 14:18:08 D:\Crea2\Produits_2\Ref_V_17345_D.rvt	

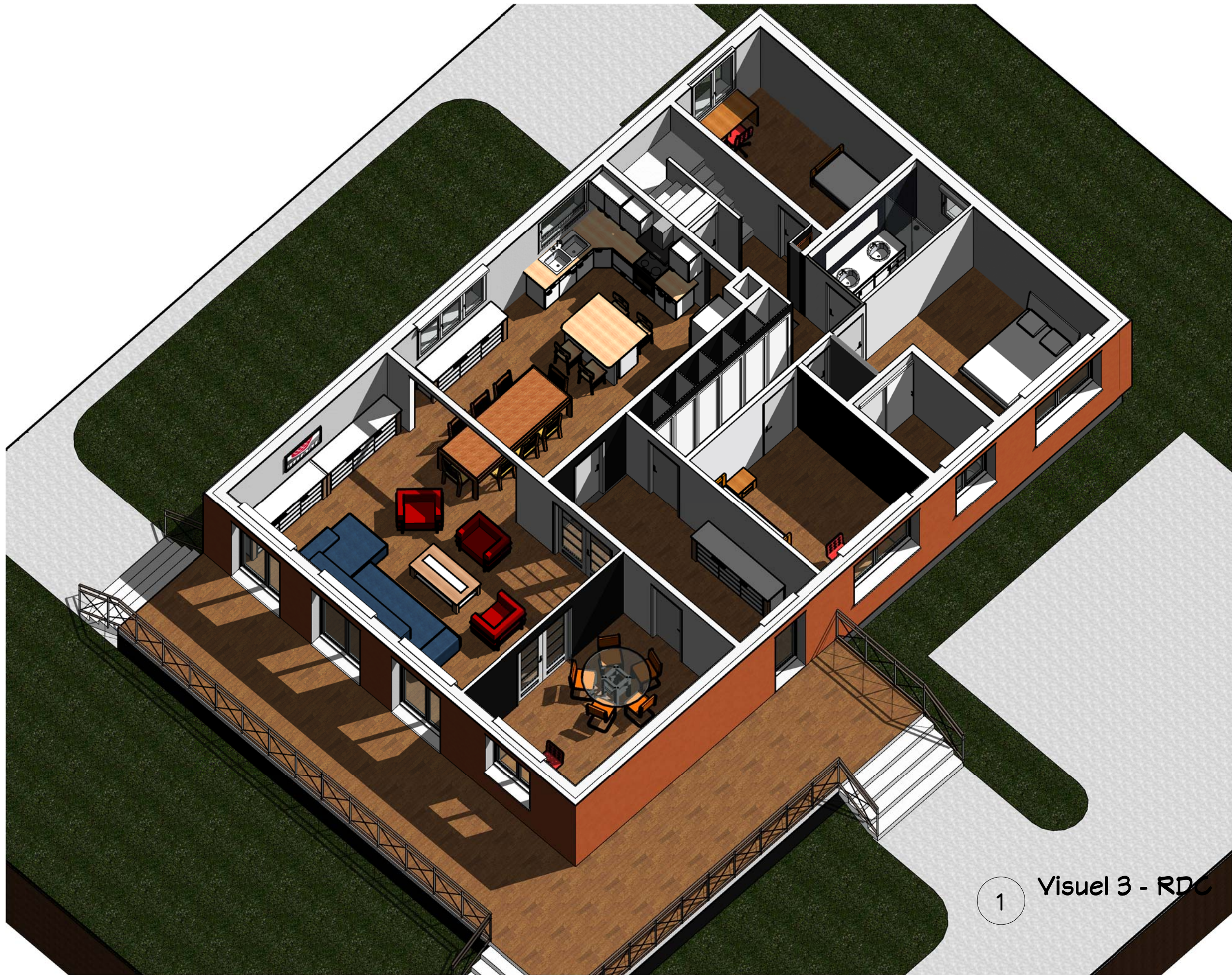

1 Visuel 3 - RDC

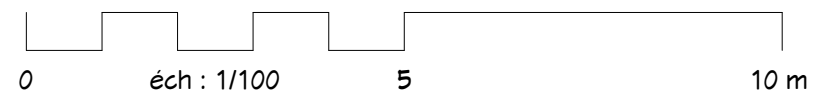

Propriétaire :

Shab : 340 M<sup>2</sup>

Ref V\_17345\_D

Date : 22/07/17  
Etat Projeté

Index  
B

Visuel 3

Ref : Dessiné par : Auteur : Vérifié par : Vénificateur  
Ce document n'est pas un plan d'exécution; il ne peut pas être utilisé pour la réalisation des ouvrages. Tous les ouvrages devront faire l'objet d'une étude technique et l'impression être réalisée par un géomètre expert.

A6

Echelle :



61, Rue du Val André  
78560 - Le Port Marly  
Tel. 09.50.51.71.37  
realcrea.fr  
realcrea.fr@gmail.com

27/11/2017 14:18:10 D:\Crea-2\Produits\_2\Ref\_V\_17345\_D.rvt



1

Visuel 4 - Les Combles

Propriétaire :

Shab : 340 M<sup>2</sup>

Ref V\_17345\_D

Date :

Indice

Visuel 4

Ref: Dessiné par: Auteur: Vérifié par: Vendeur: Ce document n'est pas un plan d'exécution; il ne peut pas être utilisé pour la réalisation des ouvrages. Tous les ouvrages devront faire l'objet d'une étude technique et l'implantation être réalisée par un géomètre expert.

A7

Echelle :



61, Rue du Val André  
78560 - Le Port Marly  
Tel. 09.50.51.71.37  
realcrea.fr  
realcrea.fr@gmail.com

27/11/2011 14:18:12 D:\Crea2l\Produits\_2\Ref\_V\_17345\_D.rvt