

① Visuel 1

Liste des Plans			
N°	Nom	Date	Révision

A0	Visuel 1		
A1	Plan Masse		
A2	Niv. Sous Sol		
A3	Rez de Chaussée		
A4	Etage		
A5	Elevations & Coupes		
A6	Visuel 2		

Propriétaire :

Maison MB\_00126

Date :

Index

Visuel 1

A5

Vérifié par :

PNG

Dessiné par :

00126

Ref :

A0

Echelle :







61, Rue du Val André  
78560 - Le Port Marly  
Tel. 09.50.51.71.37  
realcrea.fr  
realcrea.fr@gmail.com

01/05/2026 10:56:37 D:\Crea\1\Produits 2\Ref. MB\_00126.rvt Ce document n'est pas un plan d'exécution, il ne peut pas être utilisé pour la réalisation des ouvrages. Tous les ouvrages devront faire l'objet d'une étude technique et l'implantation être réalisée par un géomètre expert.



2 **Élévation 1**  
1 : 125

-  Plafond +H  
7.10
-  Toit  
5.30
-  Etage  
2.80
-  Rez-de-chaussée  
0
-  S/Sol  
-2.80

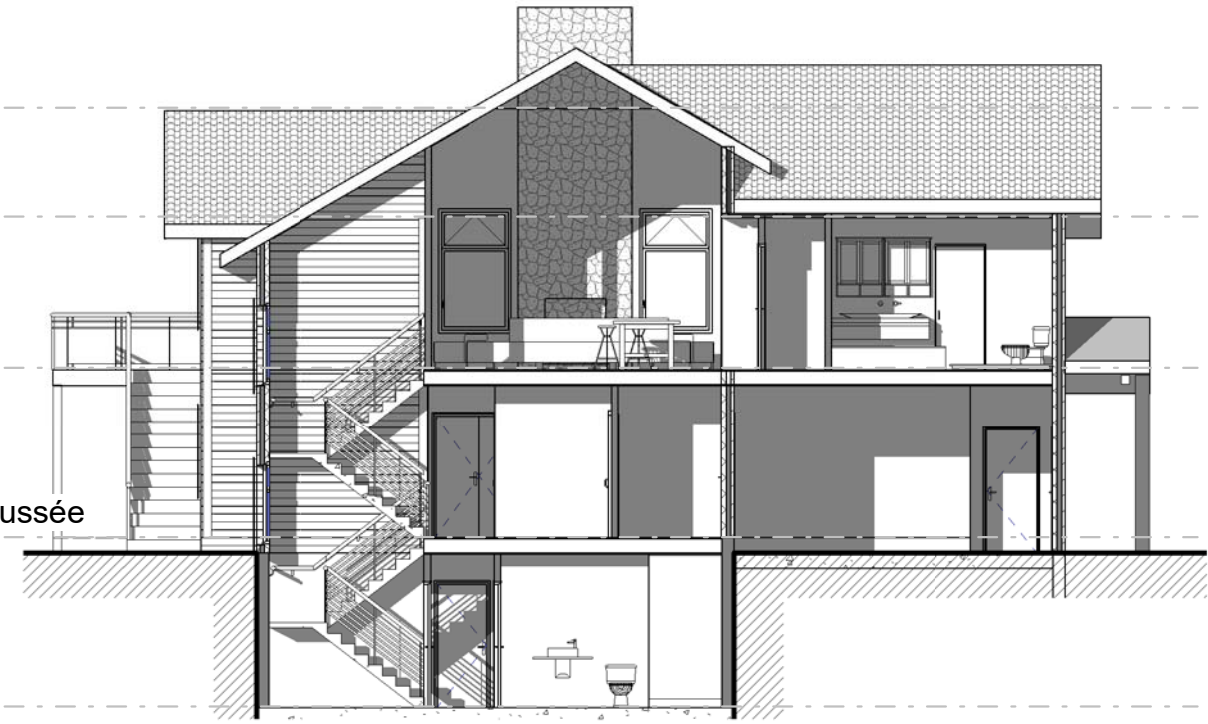

3 **Coupe 1**  
1 : 125

**Des pièces principales**

N	Nom	Surf. M <sup>2</sup>
Rez-de-chaussée		
1	Entrée	7.45 m <sup>2</sup>
2	Vestiaires	7.24 m <sup>2</sup>
3	Bureau	7.81 m <sup>2</sup>
4	CH. 1	12.12 m <sup>2</sup>
5	CH. 2	10.00 m <sup>2</sup>
6	SDB 1	7.70 m <sup>2</sup>
7	Laverie	4.93 m <sup>2</sup>
8	PL. 1	0.77 m <sup>2</sup>
9	PL 2	0.77 m <sup>2</sup>
10	PL 3	1.01 m <sup>2</sup>
11	Dgt 1	5.05 m <sup>2</sup>
		64.85 m <sup>2</sup>

Etage		
12	Salon	34.46 m <sup>2</sup>
13	SAM	17.45 m <sup>2</sup>
14	Cuisine	13.90 m <sup>2</sup>
15	Réserves	2.32 m <sup>2</sup>
16	Suite Parentale	17.97 m <sup>2</sup>
17	SDB parentale	11.20 m <sup>2</sup>
18	Dressing	4.05 m <sup>2</sup>
19	WC	1.73 m <sup>2</sup>
20	PL 4	0.42 m <sup>2</sup>
		103.49 m <sup>2</sup>

Total général 168.34 m<sup>2</sup>

**Des Annexes**

N	Nom	S M <sup>2</sup>
S/Sol		
23	Cave	18.46 m <sup>2</sup>
24	Réserves	4.53 m <sup>2</sup>
25	Atelier	16.48 m <sup>2</sup>
26	L Technique	6.64 m <sup>2</sup>
27	SDB 0	6.01 m <sup>2</sup>
28	Rgt. 0	1.07 m <sup>2</sup>
29	Dgt. 0	6.05 m <sup>2</sup>
30	Chaufferie	7.58 m <sup>2</sup>
31	ESC. 0	5.56 m <sup>2</sup>
32	ESC. 1	4.86 m <sup>2</sup>
		77.24 m <sup>2</sup>

Rez-de-chaussée		
21	Garage	36.72 m <sup>2</sup>
		36.72 m <sup>2</sup>

Etage		
22	Grd. Terrasse	29.95 m <sup>2</sup>
		29.95 m <sup>2</sup>

Total général 143.91 m<sup>2</sup>

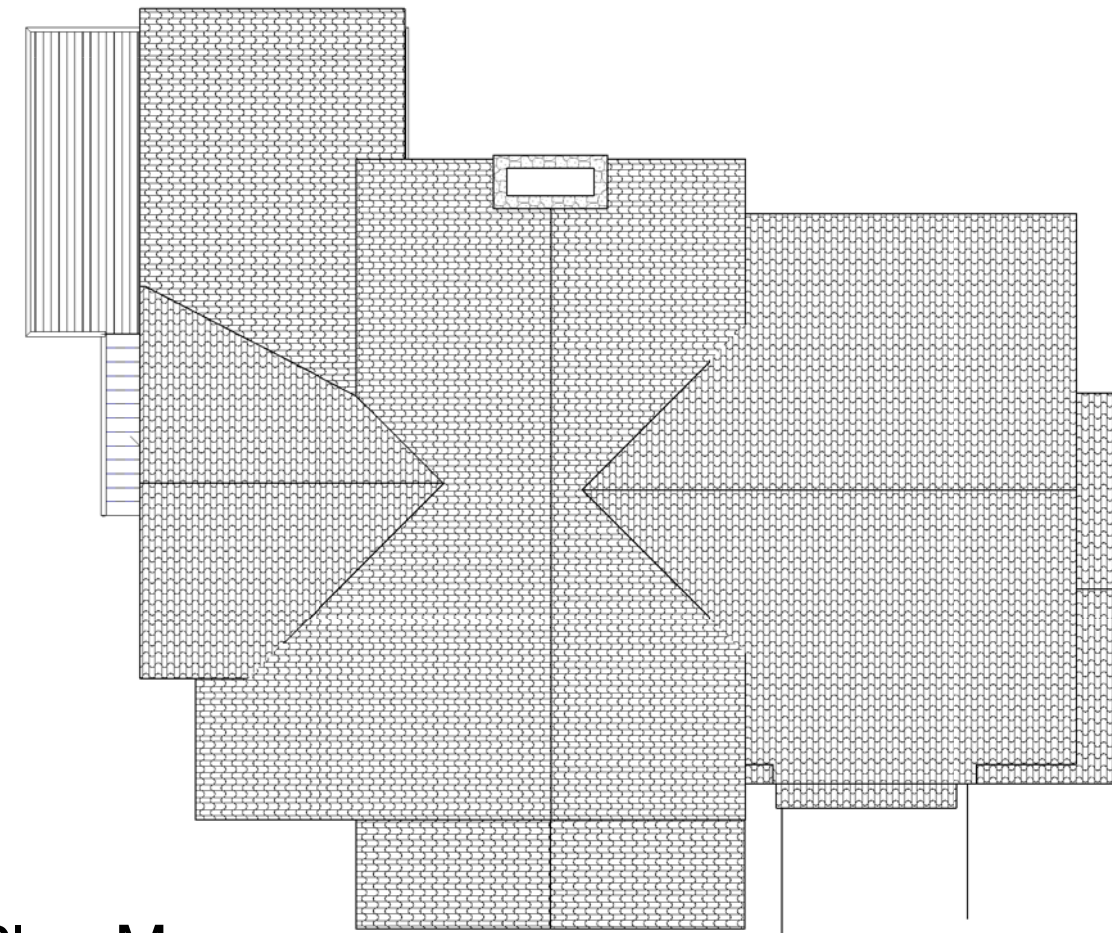

1 **Plan Masse**  
1 : 125

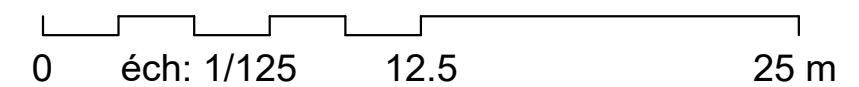

Propriétaire :

Maison MB\_00126

Date :

Index :

A5

Vérifié par :

A5

Dessiné par :

00126

Ref :

MB\_00126.rvt

**A1**

Echelle : 1 : 125



61, Rue du Val André  
78560 - Le Port Marly  
Tel. 09.50.51.71.37  
realcrea.fr  
realcrea.fr@gmail.com

07/09/2026 10:56:39 D:\Crea\1\Produits 2\Ref. MB\_00126.rvt Ce document n'est pas un plan d'exécution. Il ne peut pas être utilisé pour la réalisation des ouvrages. Tous les ouvrages devront faire l'objet d'une étude technique et l'implantation être réalisée par un géomètre expert.

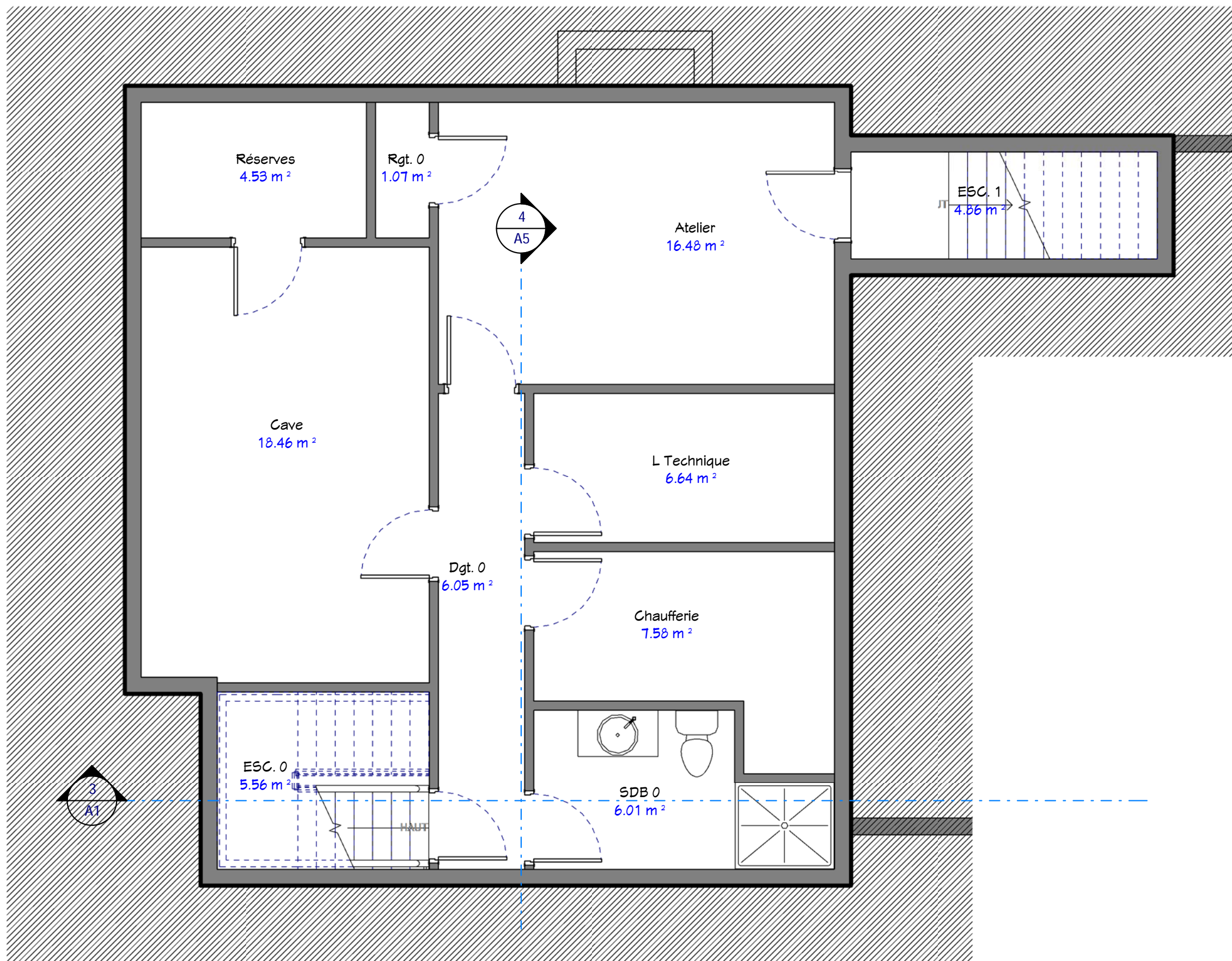

1 S/Sol  
1 : 50

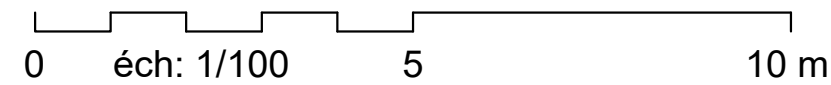

Propriétaire :	
Maison MB_00126	
Date :	
Indice :	
Niv. Sous Sol	
Ref: 00126	Dessiné par: A5
	Vérifié par: A5
	FNG
Ce document n'est pas un plan d'exécution. Il ne peut pas être utilisé pour la réalisation des ouvrages. Tous les ouvrages devront faire l'objet d'une étude technique et l'implantation être réalisée par un géomètre expert.	
A2	
Echelle : 1 : 50	
61, Rue du Val André 78560 - Le Port Marly Tel. 09.50.51.71.37 realcrea.fr realcrea.fr@gmail.com	
01/05/2026 10:56:40 D:\Crea\1\Produits 2\Ref. MB_00126.rvt	

1

# Rez-de-chaussée

1 : 50

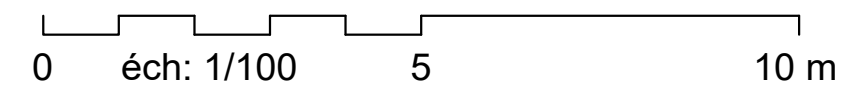
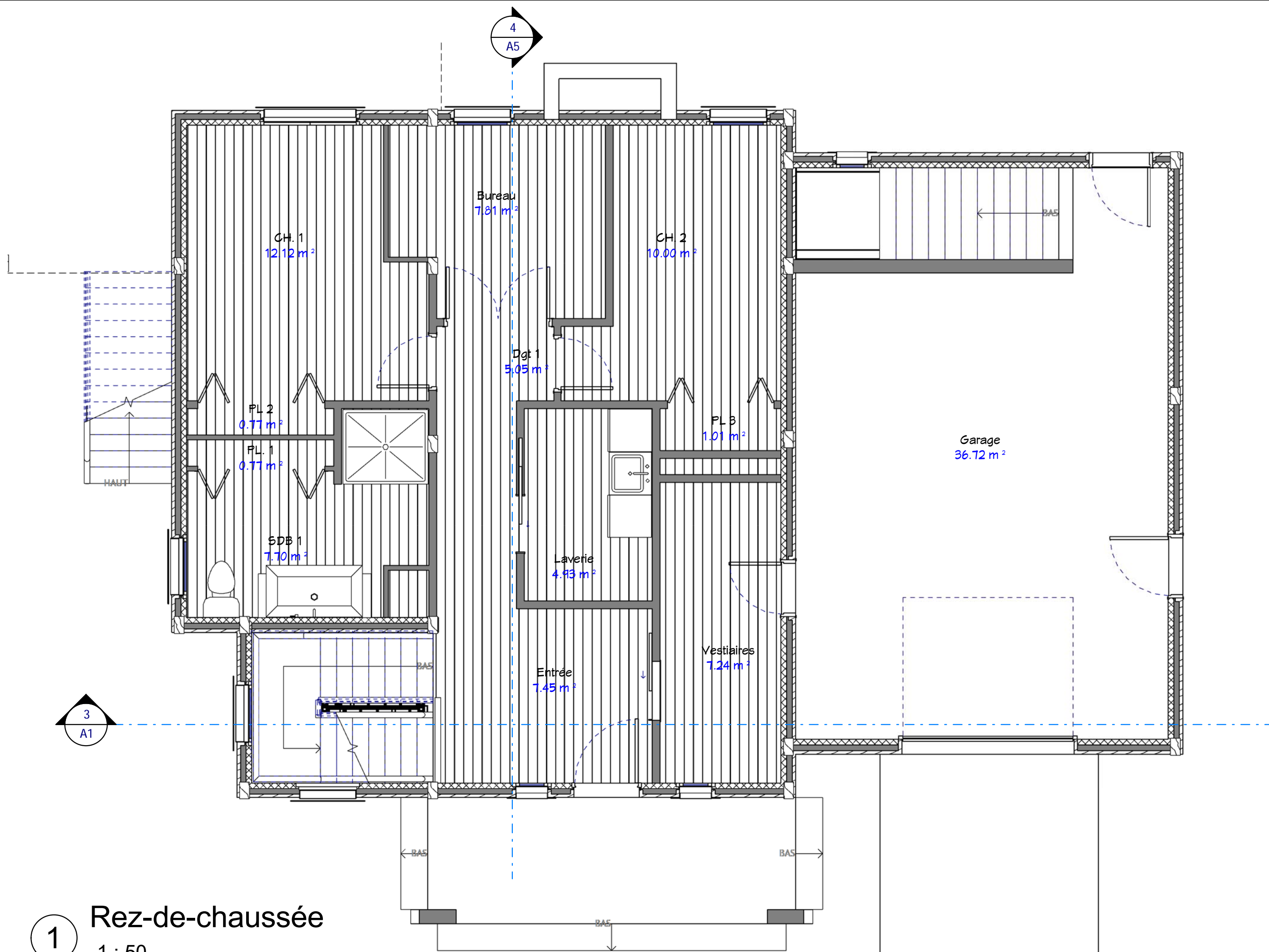

Propriétaire :

Maison MB\_00126

Date :

Indice :

## Rez de Chaussée

### A3

Echelle : 1 : 50



61, Rue du Val André  
78560 - Le Port Marly  
Tel. 09.50.51.71.37  
realcrea.fr  
realcrea.fr@gmail.com

Ref: 00126 Dessiné par: PNG Vérifié par: A5  
 Ce document n'est pas un plan d'exécution. Il ne peut pas être utilisé pour la réalisation des ouvrages. Tous les ouvrages devront faire l'objet d'une étude technique et l'implantation être réalisée par un géomètre expert.  
 07/09/2026 10:56:41 D:\Crea\1\Produits 2\Ref. MB\_00126.rvt

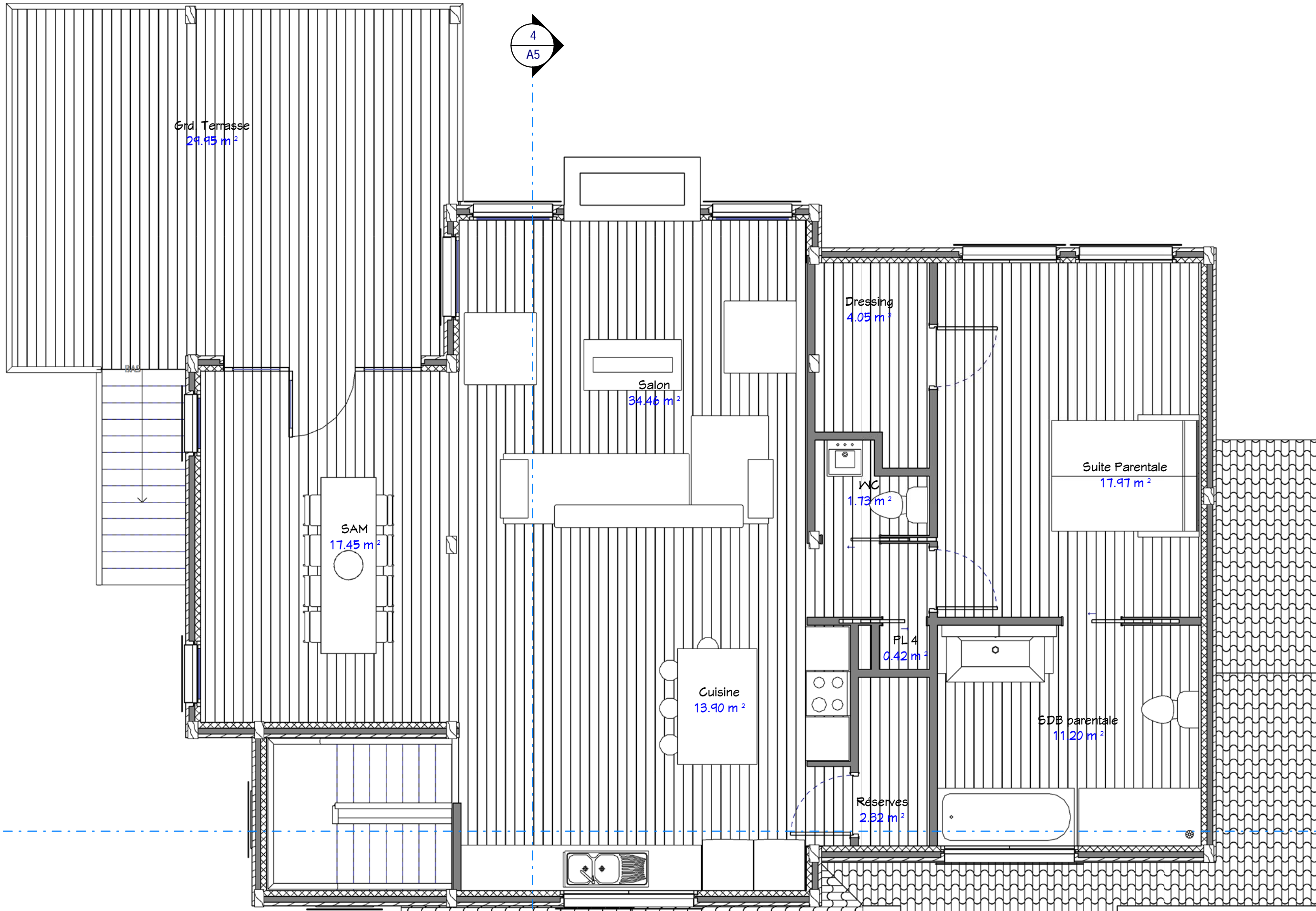

1 Etage  
1 : 50

0 échelle: 1/50 2.5 5 m

Propriétaire :		Maison MB_00126	
Date :			
Index :			
Etage		A5	
Ref :	00126	Dessiné par :	FNG
		Vérifié par :	A5
<p style="font-size: small;">Ce document n'est pas un plan d'exécution. Il ne peut pas être utilisé pour la réalisation des ouvrages. Tous les ouvrages devront faire l'objet d'une étude technique et l'implantation être réalisée par un géomètre expert.</p>			
A4		Echelle : 1 : 50	
			
<p style="font-size: x-small;">61, Rue du Val André 78560 - Le Port Marly Tel. 09.50.51.71.37 realcrea.fr realcrea.fr@gmail.com</p>			



② Elévation 3  
1 : 125



① Elévation 4  
1 : 125

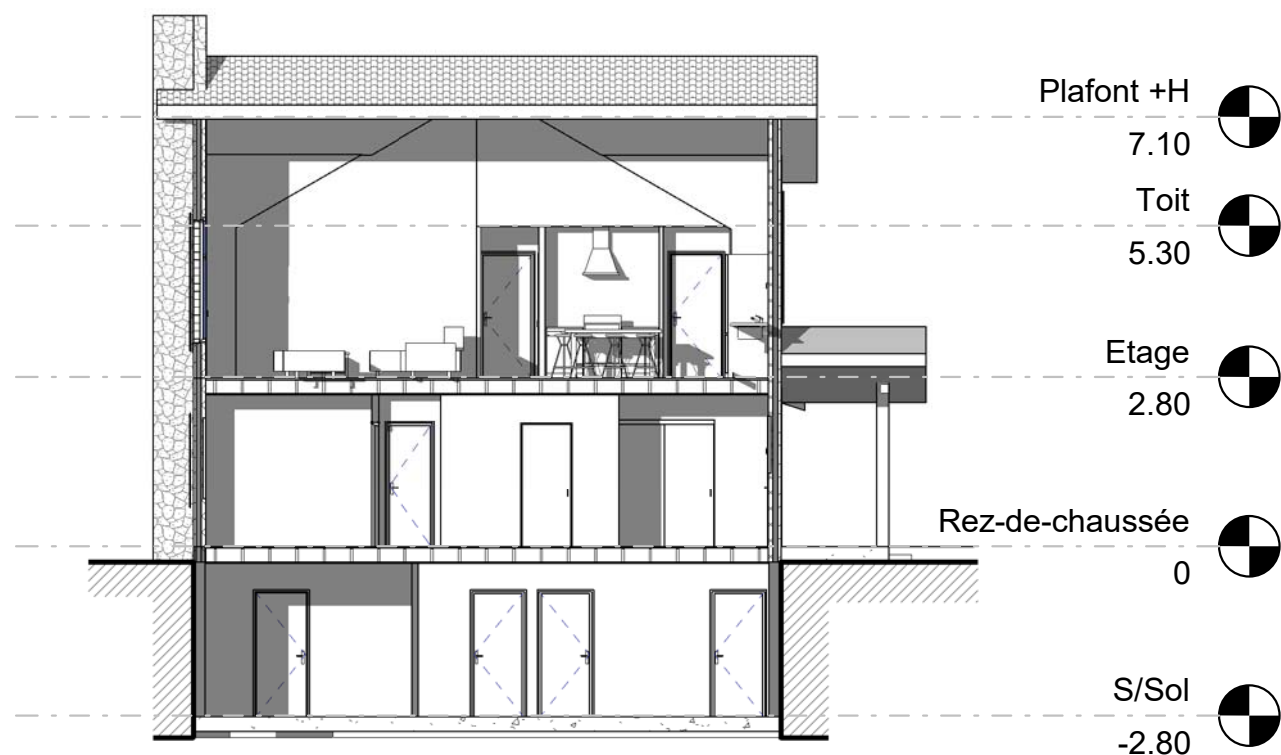

④ Coupe 2  
1 : 125



③ Elévation 2  
1 : 125

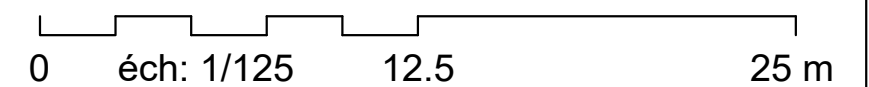

Propriétaire :

Maison MB\_00126

Date :

Indice :

Elevations & Coupes

Ref: 00126 Dessiné par: PNG Vérifié par: A5

A5

Echelle : 1 : 125



61, Rue du Val André  
78560 - Le Port Marly  
Tel. 09.50.51.71.37  
realcrea.fr  
realcrea.fr@gmail.com

Ce document n'est pas un plan d'exécution. Il ne peut pas être utilisé pour la réalisation des ouvrages. Tous les ouvrages devront faire l'objet d'une étude technique et l'implantation être réalisée par un géomètre expert.

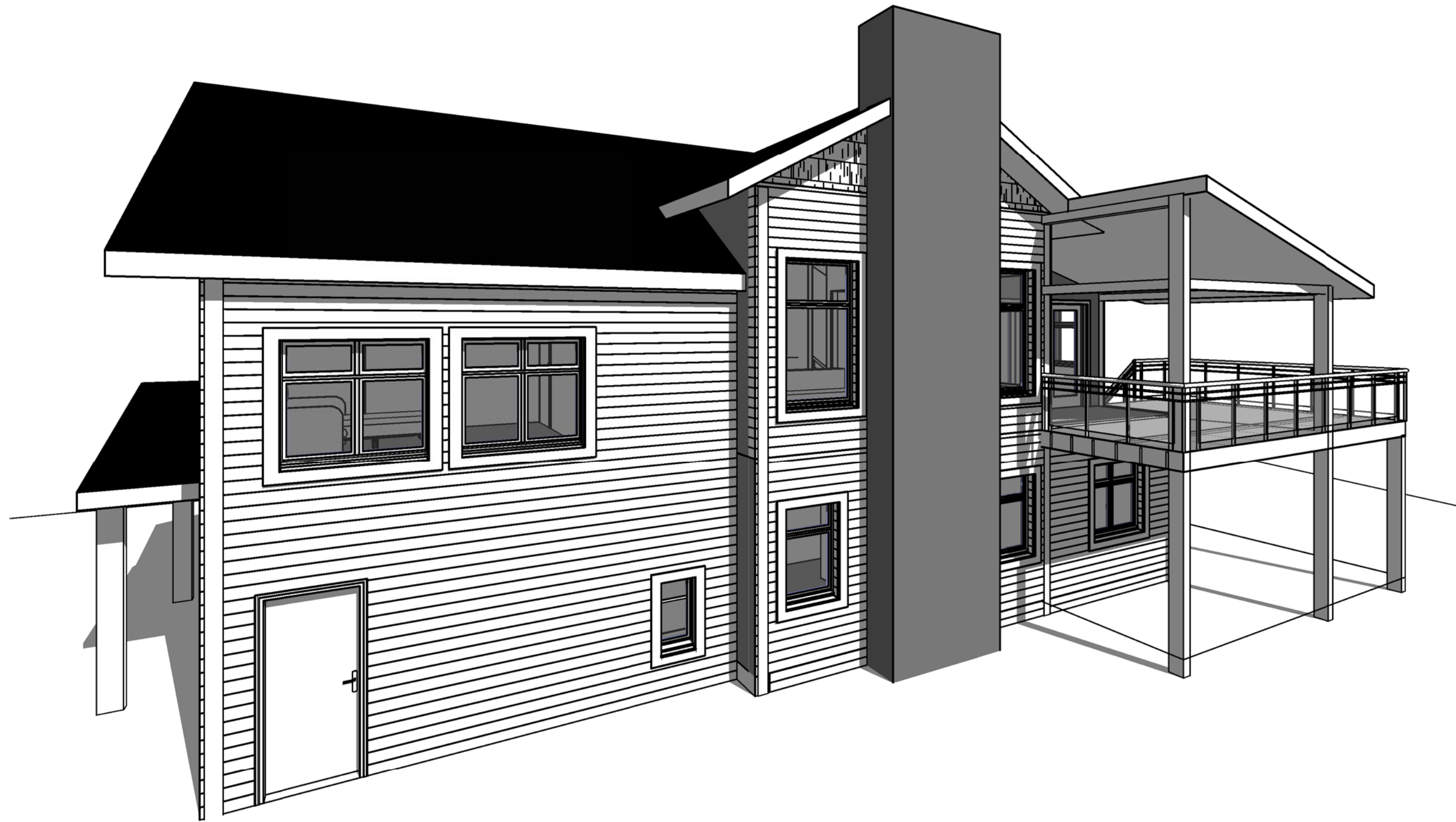

① Visuel 2

Propriétaire :		Maison MB_00126	
Date :			
Index			
Visuel 2		Ref: 00126	Dessiné par: PNG
		Vérifié par: A6	
Echelle :			
		61, Rue du Val André 78560 - Le Port Marly Tel. 09.50.51.71.37 realcrea.fr realcrea.fr@gmail.com	
<small>01/05/2026 10:56:45 D:\Crea\1\Produits 2\Ref. MB_00126.rvt</small>			

Ce document n'est pas un plan d'exécution, il ne peut pas être utilisé pour la réalisation des ouvrages. Tous les ouvrages devront faire l'objet d'une étude technique et l'implantation être réalisée par un géomètre expert.