

Nomenclature des pièces		
N#	Nom	SHaB
Niveau 0		
1	Entrée	5.22 m ²
2	S.à Manger	14.71 m ²
3	Séjour	23.48 m ²
4	Cuisine	10.39 m ²
5	SDB.1	3.70 m ²
6	CH1	13.62 m ²
7	WC1 / Douc.	2.50 m ²
8	Dgt.1	6.93 m ²
9	PL1	0.82 m ²
10	L.Tech	0.84 m ²
11	Dressing	4.16 m ²
12	Cellier	6.37 m ²
		92.75 m ²

Nomenclature des pièces		
N#	Nom	SHaB
Niveau 1		
13	CH2	11.97 m ²
14	CH3	11.67 m ²
15	CH4	11.59 m ²
16	CH5	9.80 m ²
17	Dgt.2	7.55 m ²
18	SDB2	4.43 m ²
19	WC2	1.80 m ²
20	PL5	0.84 m ²
21	PL4	0.84 m ²
22	PL6	0.83 m ²
Total:		61.34 m ²
		154.08 m ²

Annexes		
N#	Nom	S. Utiles
30	Garage	24.32 m ²
Total:		24.32 m ²

Tab. des SHoN	
Niveau	SHoN
Niveau 0	103.49 m ²
Niveau 1	67.06 m ²
Total:	170.55 m ²

3 Visuel 1
Ech :

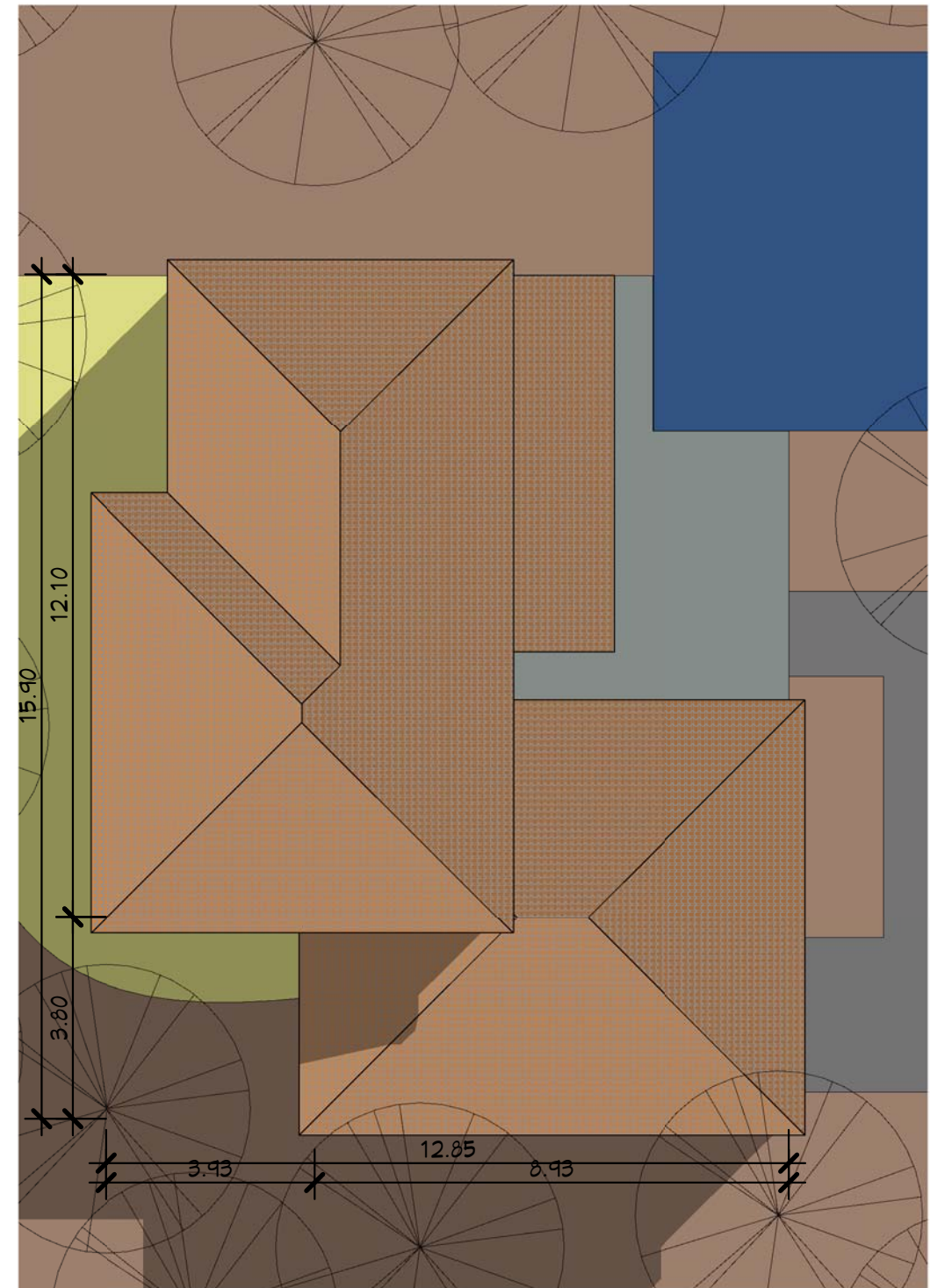

1 Plan Masse
Ech : 1 : 125

2 Visuel 2
Ech :

0 6,25 12,50 m

Plan de Masse

Habitable : 154,08 m²
Garage : 24,00 m²

Ref_B_10170_D

A100

Ref# : Ref_B_10170_D

Date :

Dessiné par : Auteur

Vérifié par : Vérificateur

Echelle

1 : 125

Nota Bene:
Ce plan de concept est adaptable suivant la demande particulière du client.
Contactez - Nous <http://www.realcrea.fr/contact>

Conformément aux lois n°57-298 11/3/1957 et n°85-660 du 3/7/1985, le client s'interdit de procéder à toute copie, autre que celles autorisées dans le cadre d'utilisation personnelle

crea2
@ Consultant

30/01/2011 05:35:16

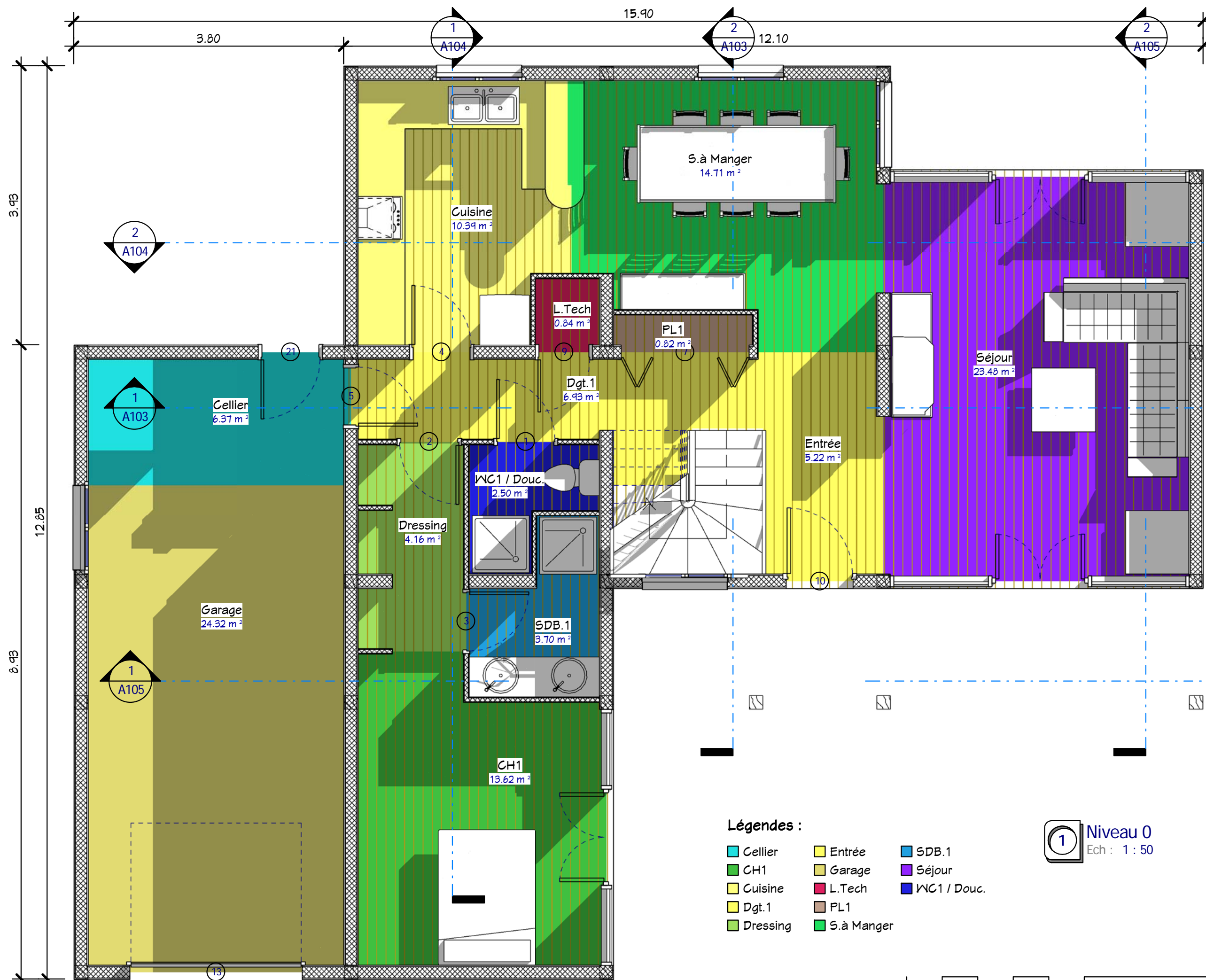

- Légendes :**
- Cellier
 - CH1
 - Cuisine
 - Dgt.1
 - Dressing
 - Entrée
 - Garage
 - L.Tech
 - PL1
 - S.à Manger
 - SDB.1
 - Séjour
 - WC1 / Douc.

1 Niveau 0
Ech : 1 : 50



Rez-de-chaussée	
Ref# : Ref_B_10170_D	A101
Date :	Auteur :
Dessiné par :	Vérificateur :
Echelle 1 : 50	

Habitable : 154,08 m²
Garage : 24,00 m²
Ref_B_10170_D

Nota Bene:
Ce plan de concept est adaptable suivant la demande particulière du client.
Contactez - Nous <http://www.realcrea.fr/contact>

Conformément aux lois n°57-298 11/3/1957 et n°85-660 du 3/7/1985, le client s'interdit de procéder à toute copie, autre que celles autorisées dans le cadre d'utilisation personnelle

cRea2
@ Consultant
30/01/2011 05:35:24

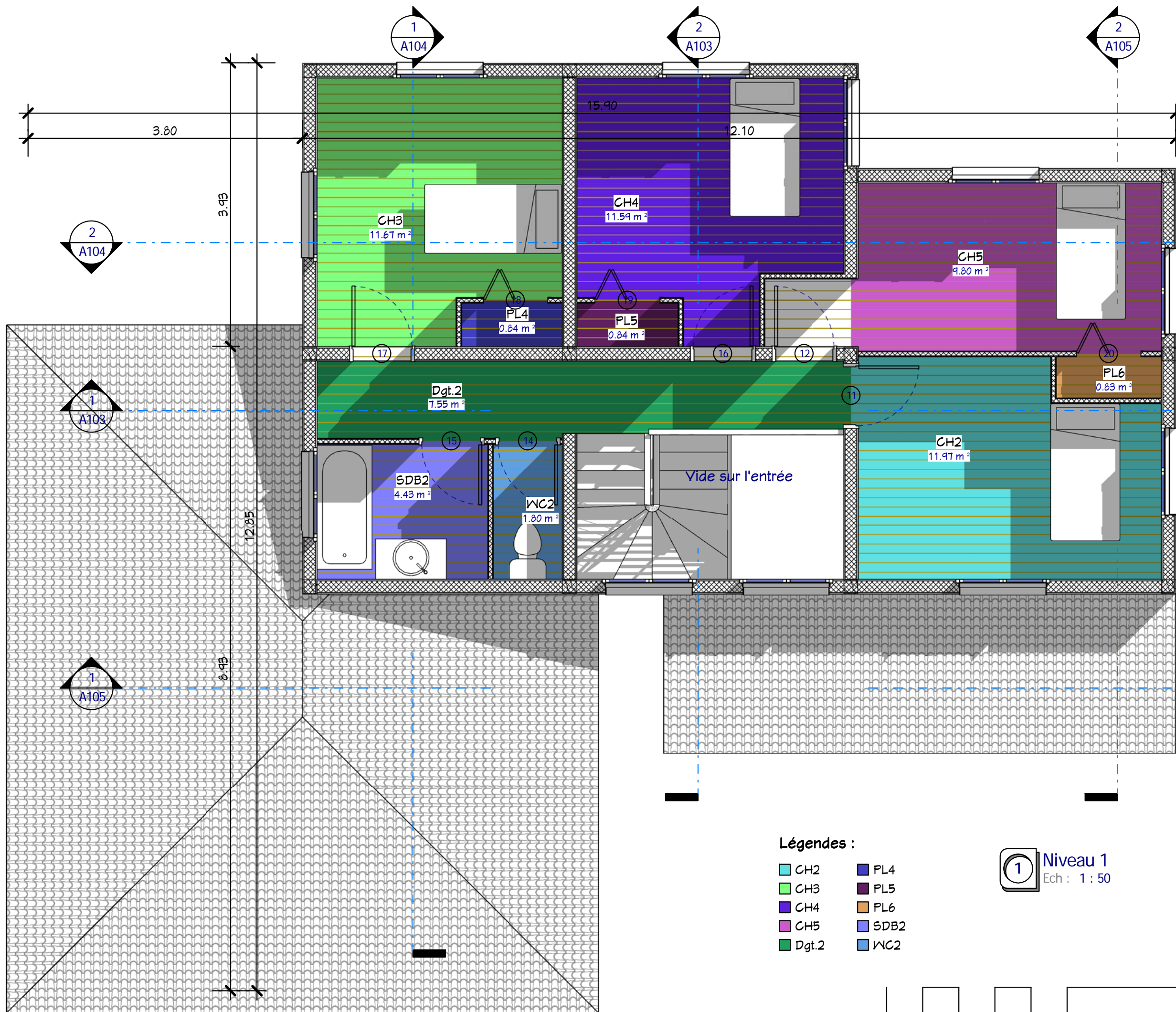

Légendes :

- CH2
- CH3
- CH4
- CH5
- Dgt.2
- PL4
- PL5
- PL6
- SDB2
- WC2

Etage	A102
Ref# :	Ref_B_10170_D
Date :	
Dessiné par :	Auteur
Vérifié par :	Vérificateur
Echelle 1 : 50	
Habitable : 154,08 m²	Garage : 24,00 m²
Ref_B_10170_D	

Nota Bene:
 Ce plan de concept est adaptable suivant la demande particulière du client.
 Contactez - Nous <http://www.realcrea.fr/contact>
 Conformément aux lois n°57-298 11/3/1957 et n°85-660 du 3/7/1985, le client s'interdit de procéder à toute copie, autre que celles autorisées dans le cadre d'utilisation personnelle.
 @ Consultant
 30/01/2011 05:35:35



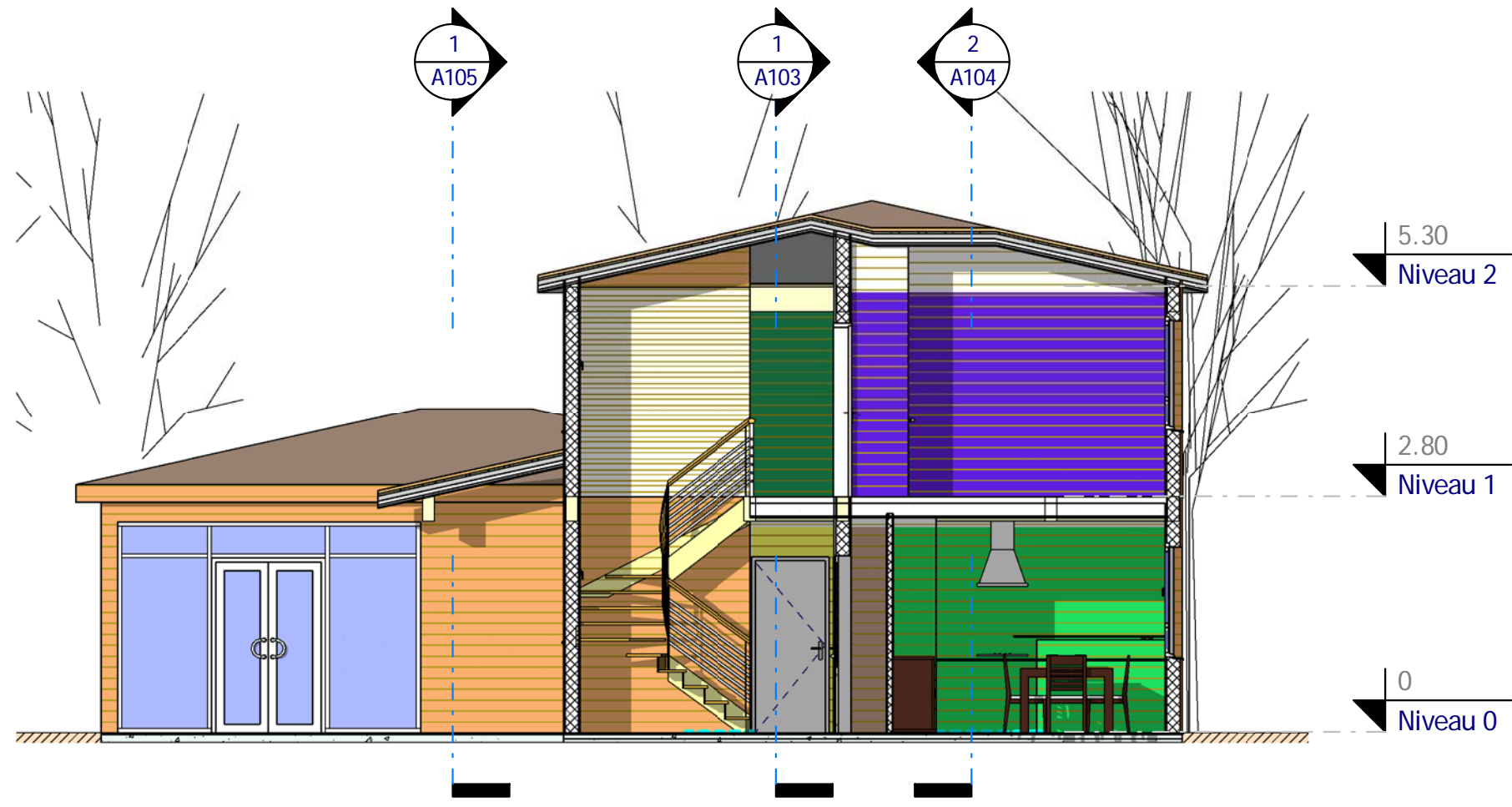

2 Coupe 2
Ech : 1 : 75

- Légendes :**
- CH4
 - Dgt.1
 - Dgt.2
 - PL1
 - S.à Manger



1 Coupe 1
Ech : 1 : 75

- Légendes :**
- Cellier
 - CH2
 - Dgt.1
 - Dgt.2
 - Entrée
 - Séjour

Coupes 1 & 2		A103	
		Ref# : Ref_B_10170_D	Auteur
Date :	Vérifié par :		Echelle
Dessiné par :		1 : 75	

Habitable : 154,08 m²
Garage : 24,00 m²
Ref_B_10170_D

Nota Bene:
Ce plan de concept est adaptable suivant la demande particulière du client.
Contactez - Nous <http://www.realcrea.fr/contact>

Conformément aux lois n°57-298 11/3/1957 et n°85-660 du 3/7/1985, le client s'interdit de procéder à toute copie, autre que celles autorisées dans le cadre d'utilisation personnelle

crea @ Consultant
30/01/2011 05:35:44

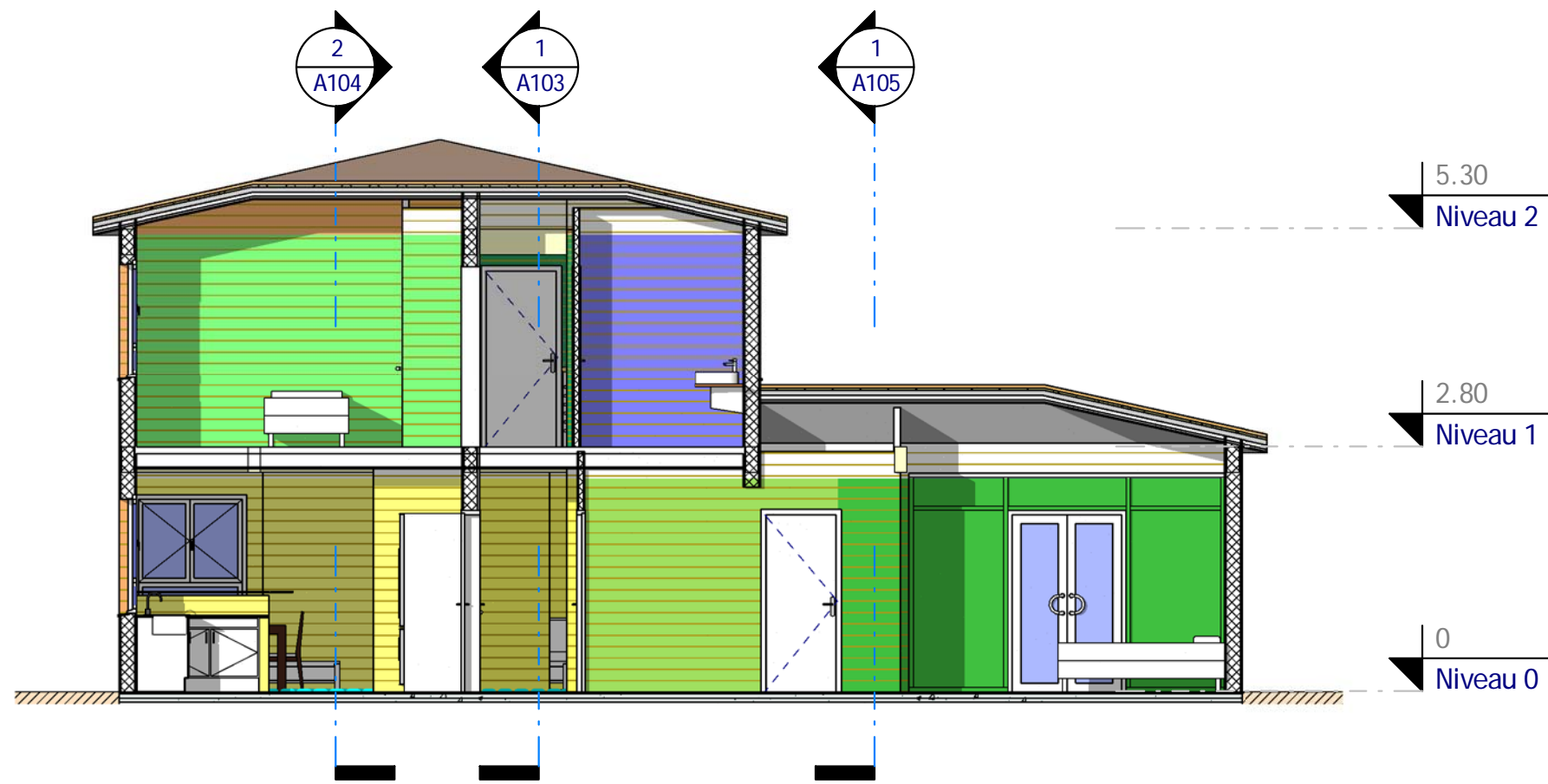

1 Coupe 3
Ech : 1 : 75

- Légendes :**
- CH1
 - CH3
 - Cuisine
 - Dgt.1
 - Dgt.2
 - Dressing
 - SDB2



- Légendes :**
- CH3
 - CH4
 - CH5
 - Cuisine
 - S. à Manger
 - Séjour

2 Coupe 4
Ech : 1 : 75



Coupes 3 & 4		Ref# :	Ref_B_10170_D
		Date :	
A104		Dessiné par :	Auteur
		Vérifié par :	Vérificateur
		Echelle	
		1 : 75	

Habitable : 154,08 m²
Garage : 24,00 m²
Ref_B_10170_D

Nota Bene:
Ce plan de concept est adaptable suivant la demande particulière du client.
Contactez - Nous <http://www.realcrea.fr/contact>

Conformément aux lois n°57-298 11/3/1957 et n°85-660 du 3/7/1985, le client s'interdit de procéder à toute copie, autre que celles autorisées dans le cadre d'utilisation personnelle

Consultant
@

30/01/2011 05:36:01



2 Coupe 6
Ech : 1 : 75

Légendes :

- CH2
- CH5
- PL6
- Séjour

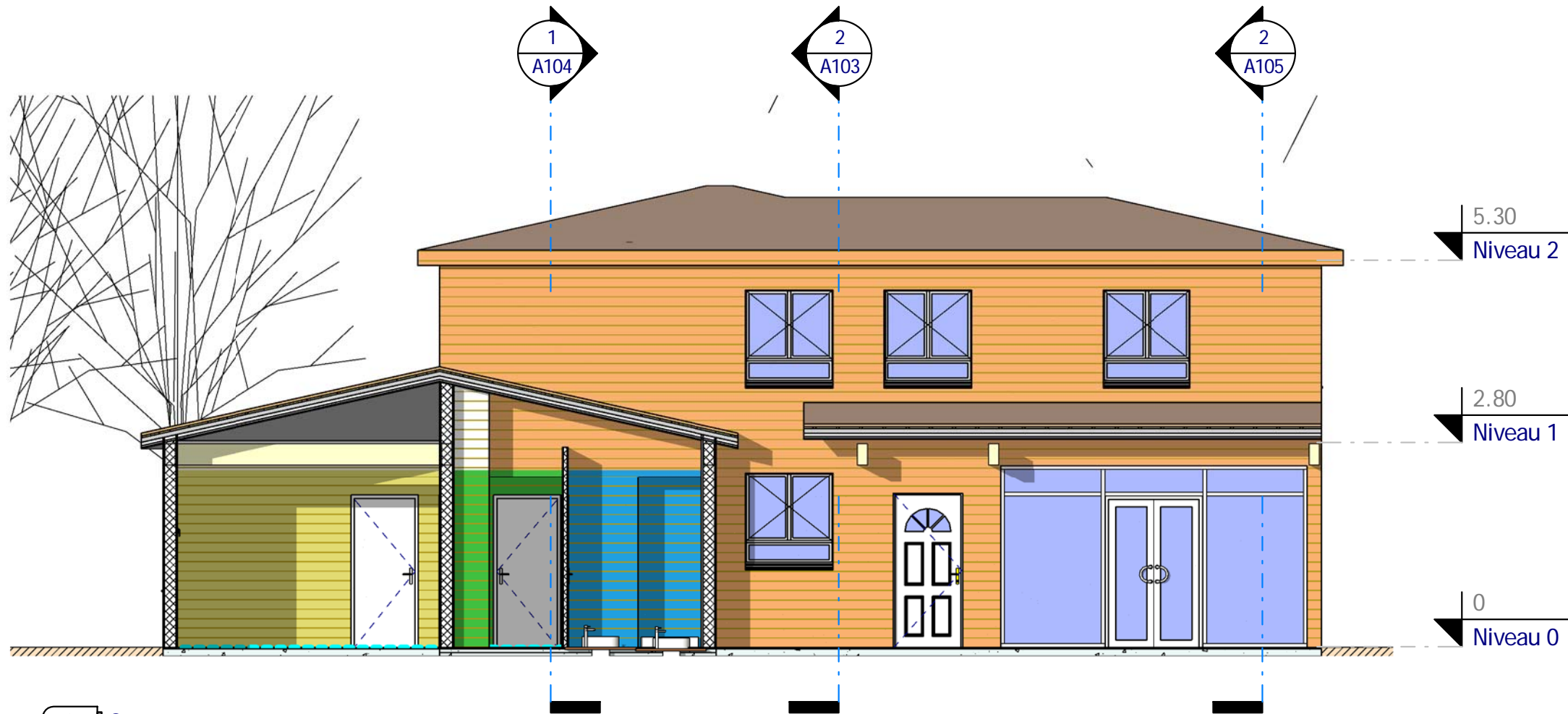
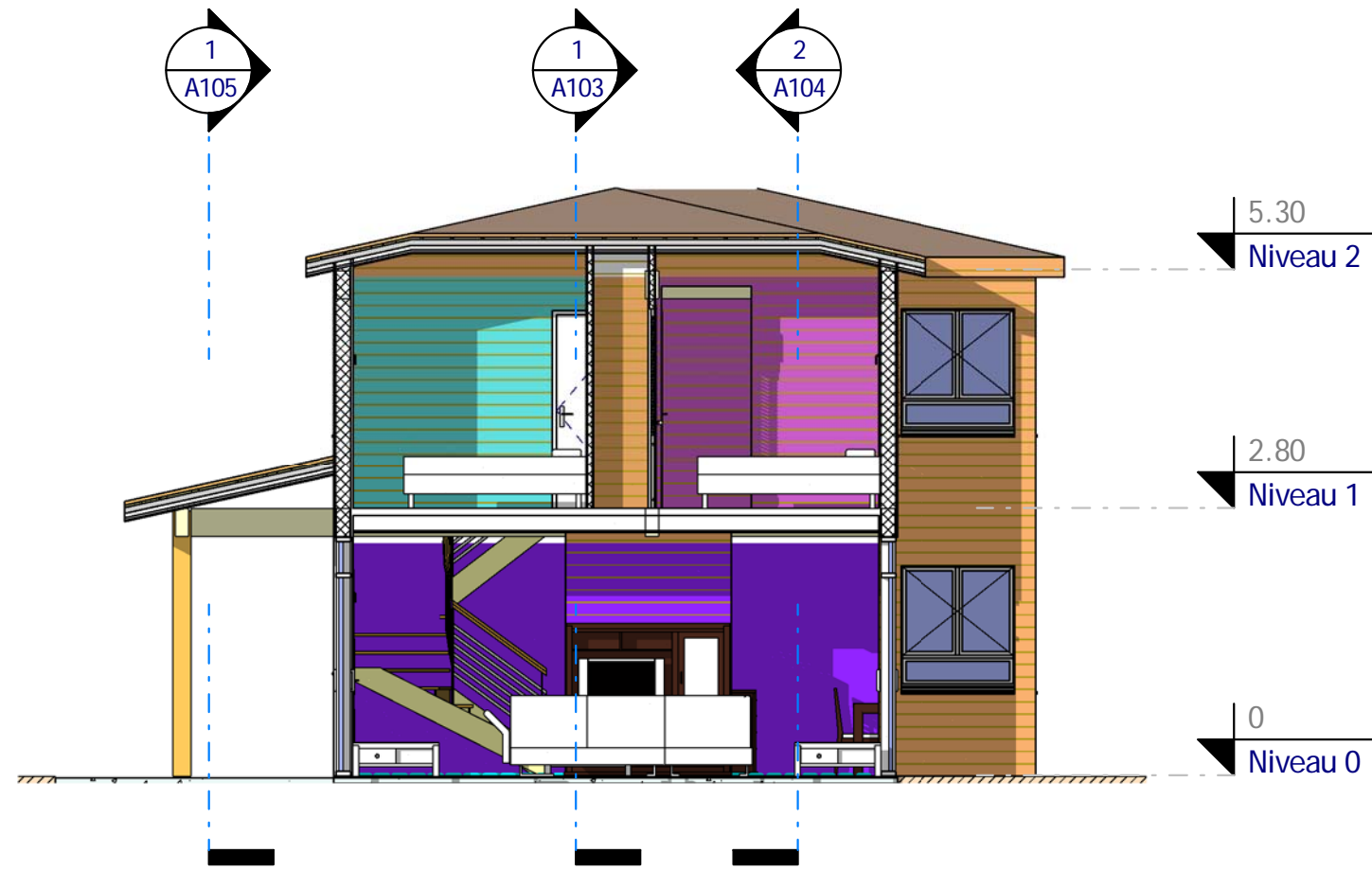

Légendes :

- CH1
- Garage
- SDB.1

1 Coupe 5
Ech : 1 : 75



Coupes 5 & 6

A105

Ref# :	Ref_B_10170_D
Date :	
Dessiné par :	Auteur
Vérifié par :	Vérificateur
Echelle	
1 : 75	

Habitable : 154,08 m²
Garage : 24,00 m²

Ref_B_10170_D

Nota Bene:
Ce plan de concept est adaptable suivant la demande particulière du client.
Contactez - Nous <http://www.realcrea.fr/contact>

Conformément aux lois n°57-298 11/3/1957 et n°85-660 du 3/7/1985, le client s'interdit de procéder à toute copie, autre que celles autorisées dans le cadre d'utilisation personnelle



@ Consultant

30/01/2011 05:36:10

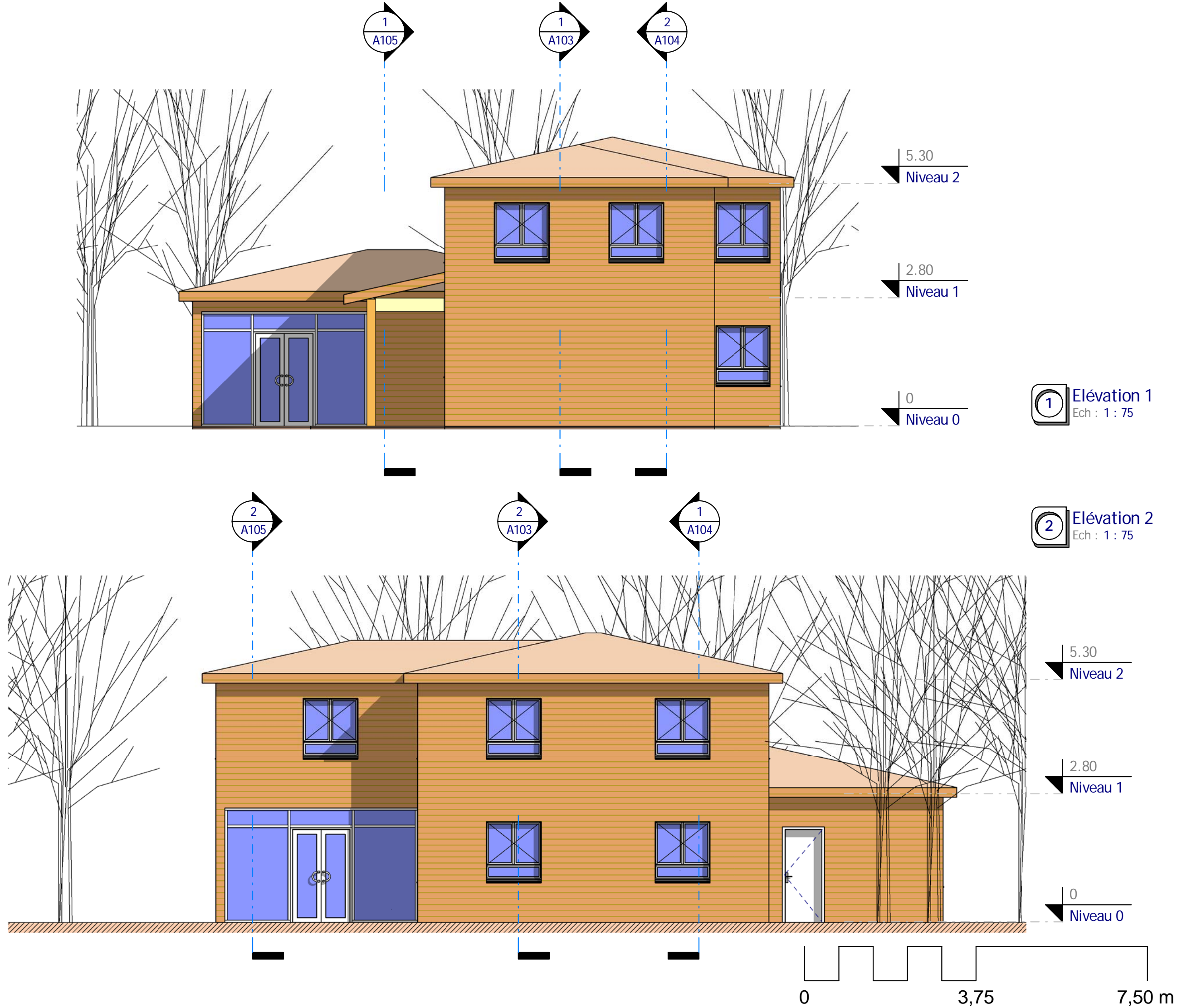

1 Elévation 1
Ech : 1 : 75

2 Elévation 2
Ech : 1 : 75

Façades 1 & 2

Habitable : 154,08 m²
Garage : 24,00 m²

Ref_B_10170_D

Ref# :	Ref_B_10170_D
Date :	
Dessiné par :	Auteur
Vérifié par :	Vérificateur
Echelle	
1 : 75	

Nota Bene:
Ce plan de concept est adaptable suivant la demande particulière du client.
Contactez - Nous <http://www.realcrea.fr/contact>

Conformément aux lois n°57-298 11/3/1957 et n°85-660 du 3/7/1985, le client s'interdit de procéder à toute copie, autre que celles autorisées dans le cadre d'utilisation personnelle

Consultant
@ **crea2**

30/01/2011 05:36:33

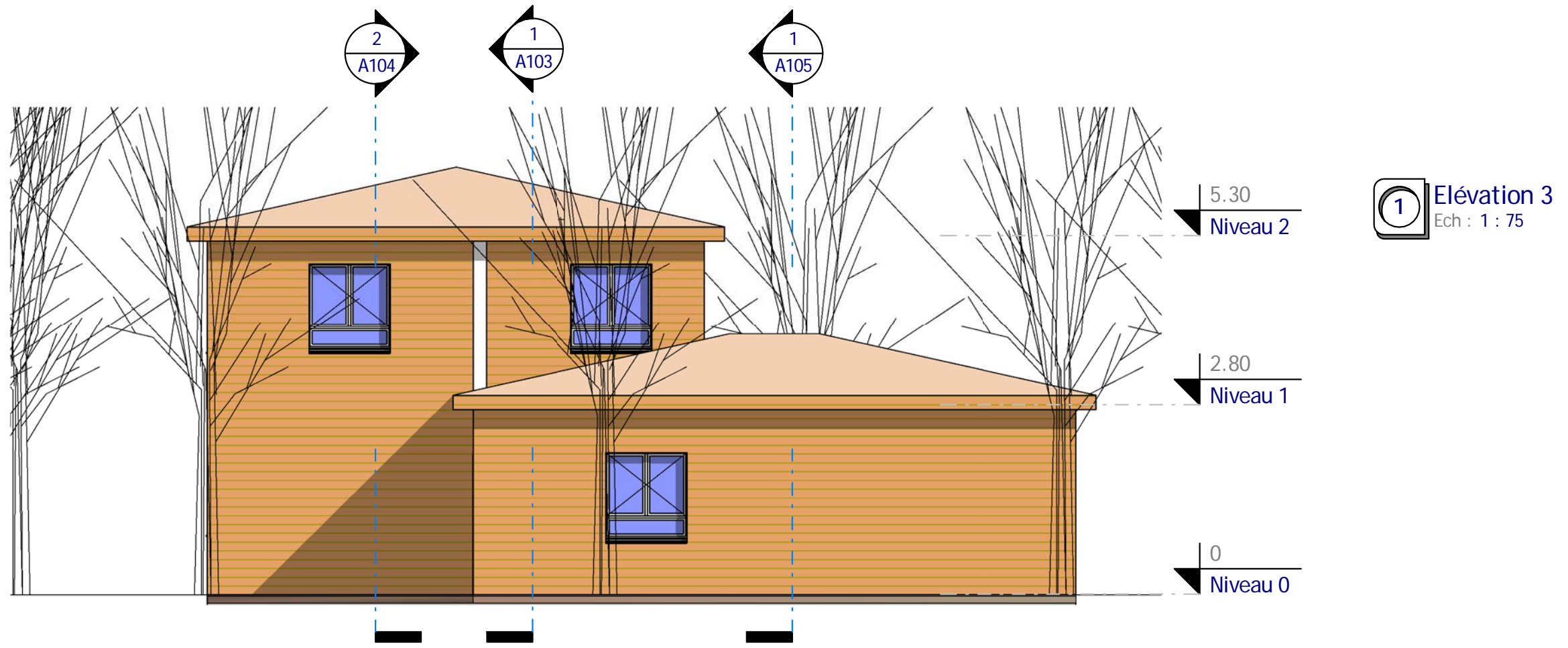

1 Élévation 3
Ech : 1 : 75



2 Élévation 4
Ech : 1 : 75

Façades 3 & 4

Ref# :	Ref_B_10170_D
Date :	
Dessiné par :	Auteur
Vérifié par :	Vérificateur
Echelle	
1 : 75	

Habitable : 154,08 m²
Garage : 24,00 m²

Ref_B_10170_D

Nota Bene:
Ce plan de concept est adaptable suivant la demande particulière du client.
Contactez - Nous <http://www.realcrea.fr/contact>

Conformément aux lois n°57-298 11/3/1957 et n°85-660 du 3/7/1985, le client s'interdit de procéder à toute copie, autre que celles autorisées dans le cadre d'utilisation personnelle

1 Visuel 3
Ech :



Nota Bene:
Ce plan de concept est adaptable suivant la demande
particulière du client.
Contactez - Nous <http://www.realcrea.fr/contact>



Conformément aux lois n°57-298 11/3/1957 et n°85-660 du
3/7/1985, le client s'interdit de procéder à toute copie, autre
que celles autorisées dans le cadre d'utilisation personnelle

30/01/2011 05:36:58

Habitable : 154,08 m²
Garage : 24,00 m²

Ref_B_10170_D

Visuel 3

Ref# : Ref_B_10170_D

Date :

Dessiné par : Auteur

Vérifié par : Vérificateur

Echelle

A108