



2 Visuel 1
Ech :



3 Visuel 2
Ech :

Tableau des Pièces		
#	Nom	S. Hab.
Niv RDC		
18	Cellier	17,31 m ²
		17,31 m ²

Niv Etage		
#	Nom	S. Hab.
1	Entrée	3,33 m ²
2	Séjour	38,03 m ²
3	Cuisine	9,83 m ²
4	CH.1	11,48 m ²
5	CH.2	10,64 m ²
6	CH.3	9,06 m ²
7	CH.4 - Bureau	9,02 m ²
8	SdB	4,75 m ²
9	WC	2,09 m ²
10	DGT	2,07 m ²
11	PL1	0,74 m ²
12	PL2	0,76 m ²
		101,79 m ²

Niv Combles		
#	Nom	S. Hab.
13	Home Multimédia	36,22 m ²
		36,22 m ²
Total:		155,32 m²

Locaux annexes		
#	Nom	S. utiles
19	L. Technique	12,84 m ²
20	Garage	28,52 m ²
21	Porche	56,10 m ²
22	L. Poubelle	1,87 m ²
23	Terrasse	25,07 m ²
Total:		124,39 m²

Surfaces de Référence PC		
Niveau	S. réf. PC	
Niv RDC	17,63 m ²	
Niv Etage	106,35 m ²	
Niv Combles	34,32 m ²	
Total:	158,30 m²	



1 Plan de Masse
Ech : 1 : 150

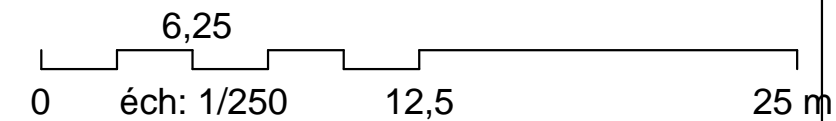

Plan Masse - Visuels

Ref# :	Ind # :	C
Date :	11/09/2012	
Dessiné par :	Auteur	
Vérifié par :	Vérificateur	
Echelle		
1 : 150		

Habitables : 155,00m²
Garage : 28,00 m²

Ref. 12158_D

Nota Bene: Interdiction de construire avec ces plans de concept.
Ce plan de concept est adaptable suivant la demande particulière du client.
Contactez - Nous <http://www.realcrea.fr/contact>

Conformément aux lois n°57-298 11/3/1957 et n°85-660 du 3/7/1985, le client s'interdit de procéder à toute copie, autre que celles autorisées dans le cadre d'utilisation personnelle

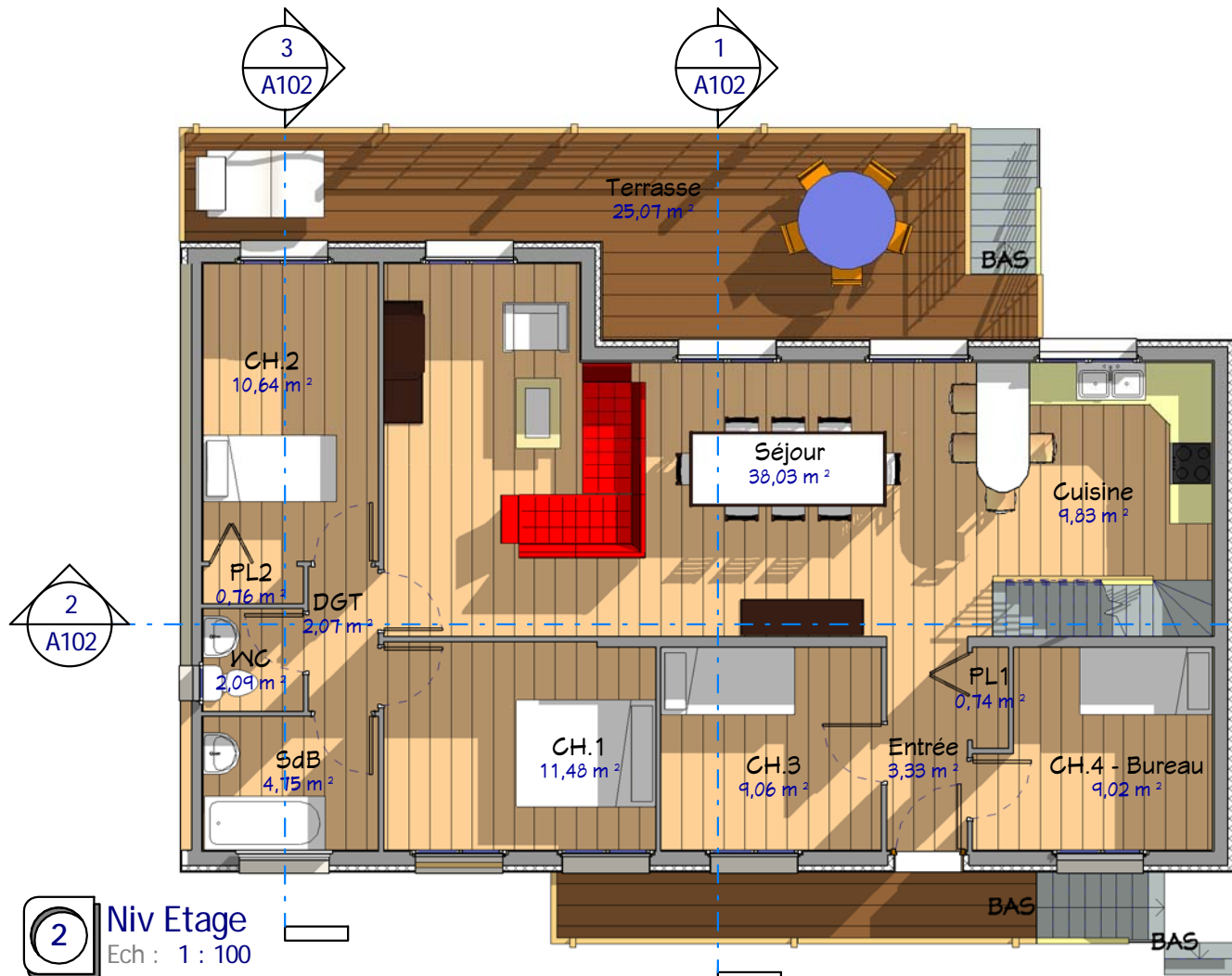

2 Niv Etage
Ech : 1 : 100

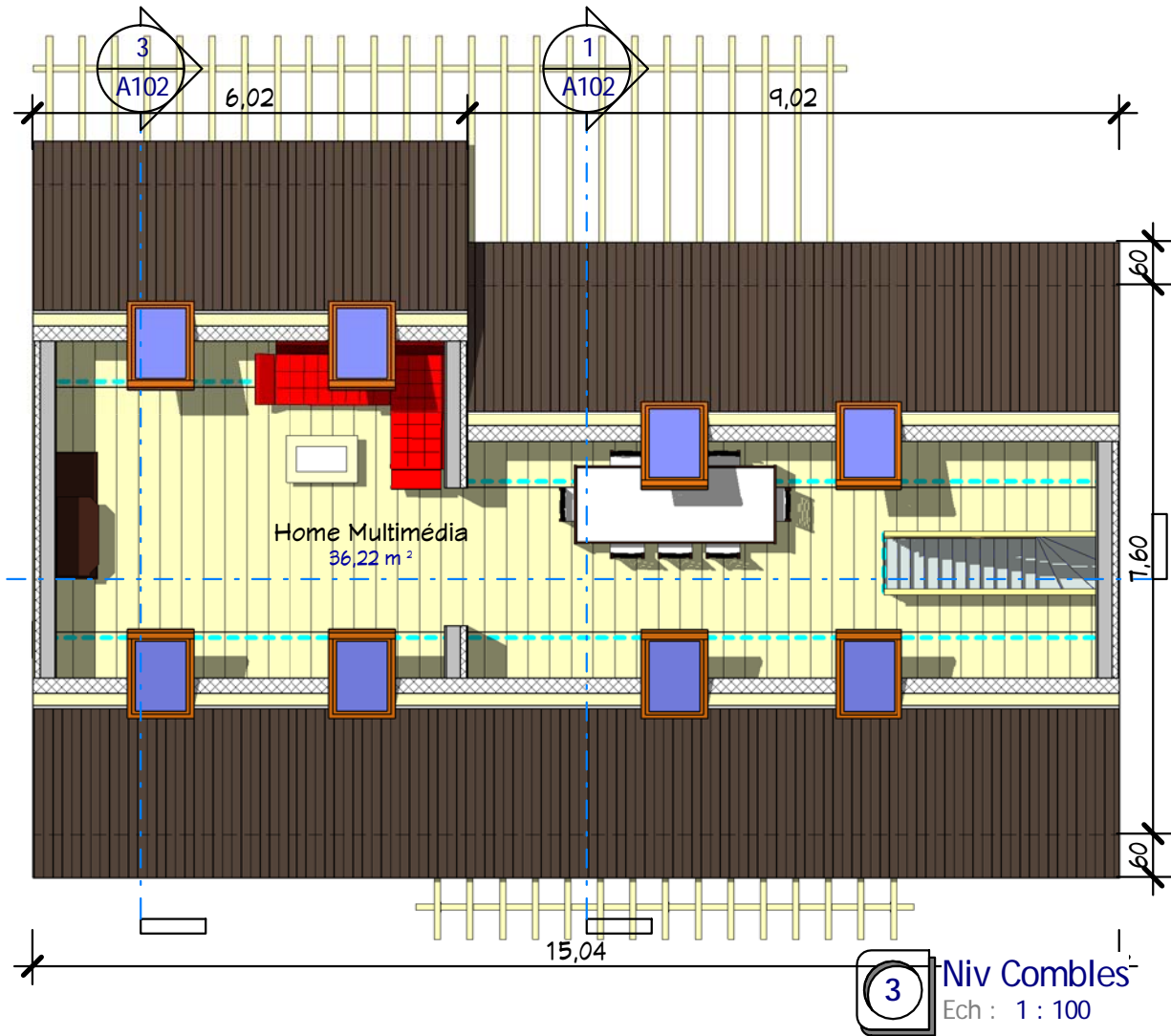

3 Niv Combles
Ech : 1 : 100

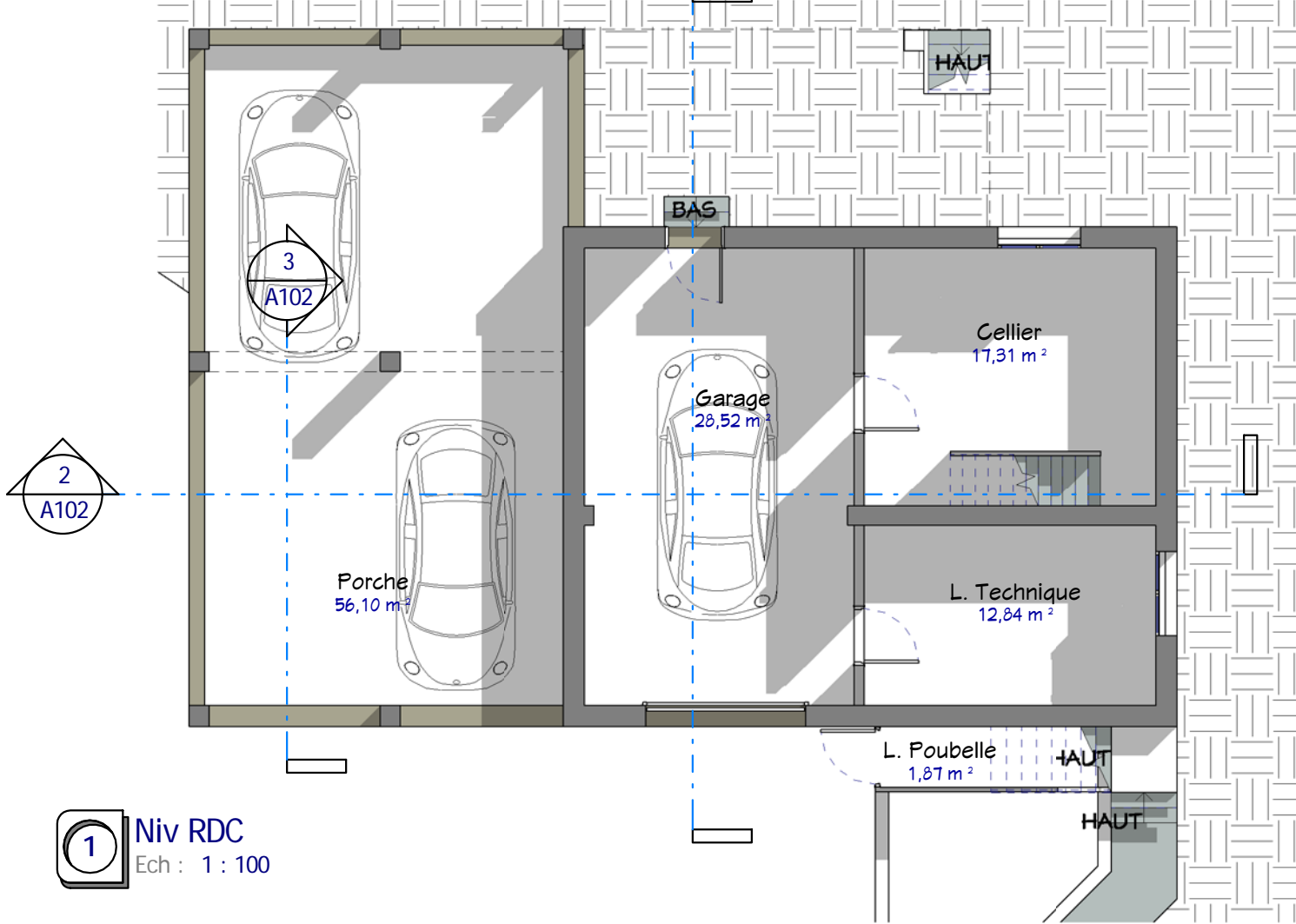

1 Niv RDC
Ech : 1 : 100

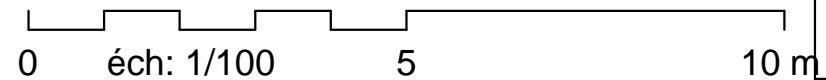
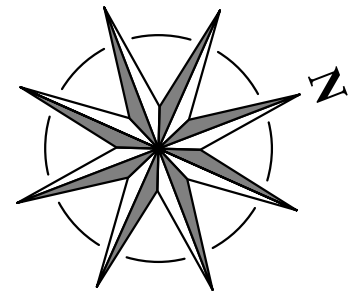

Plans RDC, Etage, Toiture

Ref # :	Ind # :	C
Date :	11/09/2012	
Dessiné par :	Auteur	
Vérifié par :	Vérificateur	

A101

Echelle 1 : 100

Habitables : 155,00 m²
Garage : 28,00 m²
Ref. 12158_D

Nota Bene: Interdiction de construire avec ces plans de concept. Ce plan de concept est adaptable suivant la demande particulière du client. Contactez - Nous <http://www.realcrea.fr/contact>

Conformément aux lois n°57-298 11/3/1957 et n°85-660 du 3/7/1985, le client s'interdit de procéder à toute copie, autre que celles autorisées dans le cadre d'utilisation personnelle

CREA
@ Consultant

21/09/2012 15:29:49

2 Coupe 2
Ech : 1 : 100

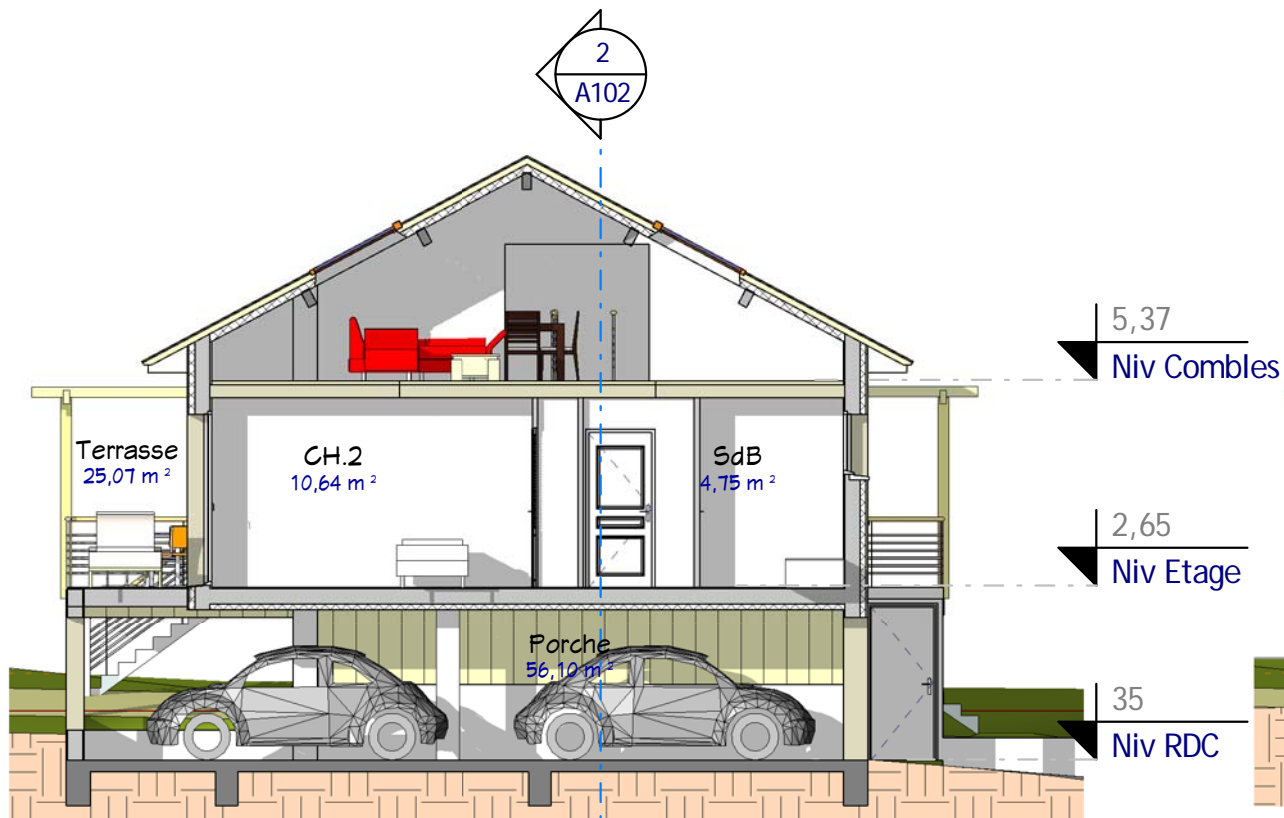
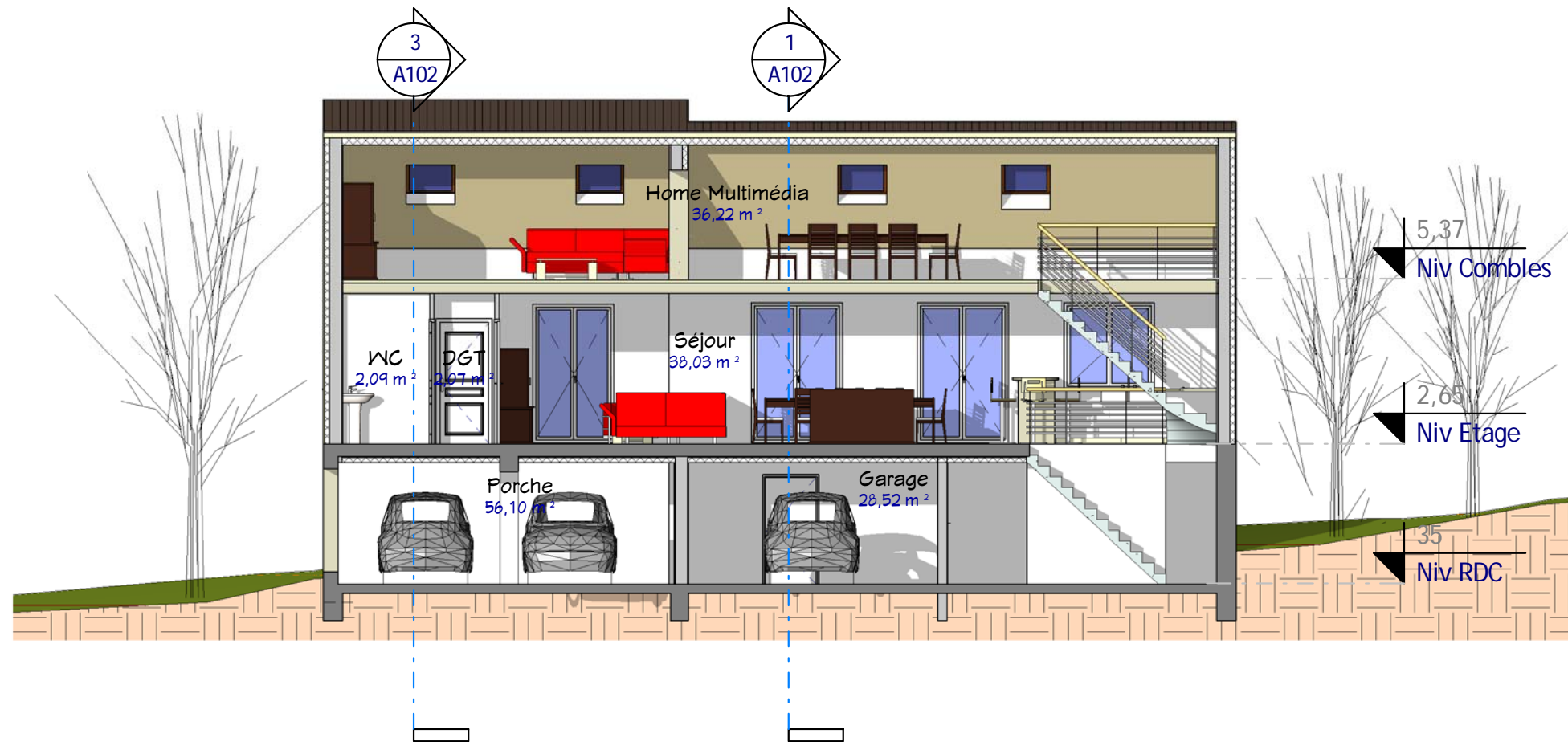

3 Coupe 3
Ech : 1 : 100

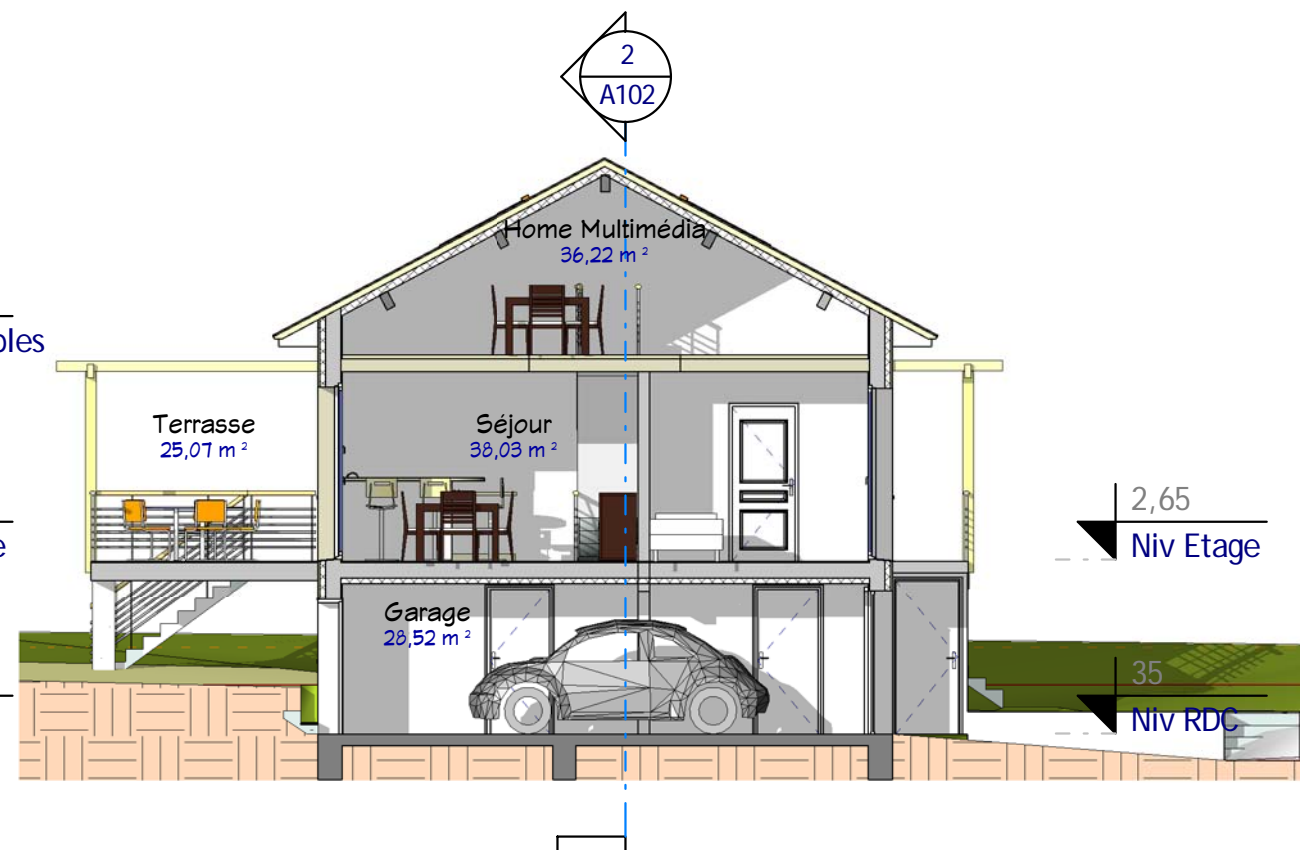

1 Coupe 1
Ech : 1 : 100

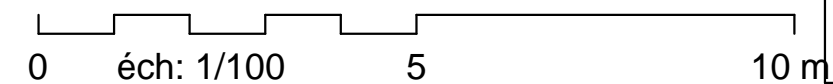

Coupes 1, 2 et 3

Ref # :	Ind # :	C
Date :	11/09/2012	
Dessiné par :	Auteur	
Vérifié par :	Vérificateur	
Echelle		
1 : 100		

Habitables : 155,00m²
Garage : 28,00 m²

Ref. 12158_D

Nota Bene: Interdiction de construire avec ces plans de concept. Ce plan de concept est adaptable suivant la demande particulière du client. Contactez - Nous <http://www.realcrea.fr/contact>

Conformément aux lois n°57-298 11/3/1957 et n°85-660 du 3/7/1985, le client s'interdit de procéder à toute copie, autre que celles autorisées dans le cadre d'utilisation personnelle





2 Elév. Ouest
Ech : 1 : 100

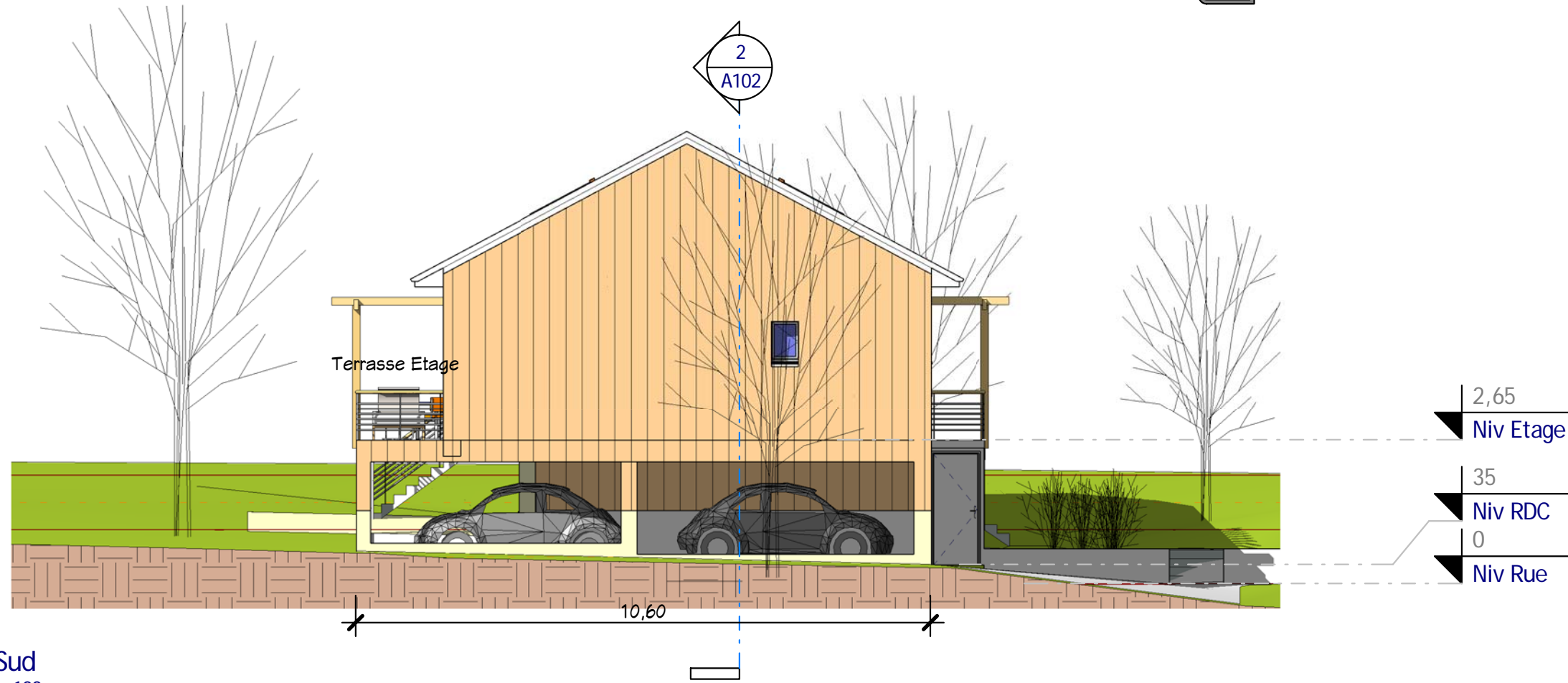

1 Elév. Sud
Ech : 1 : 100

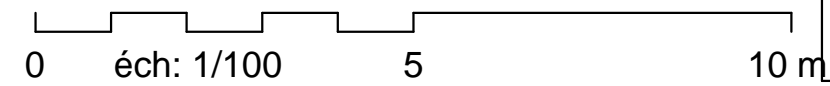

Elévations Sud et Ouest

Ref # :	Ind # :	C
Date :	11/09/2012	
Dessiné par :	Auteur	
Vérifié par :	Vérificateur	
Echelle		
1 : 100		

Habitables : 155,00m²
Garage : 28,00 m²

Ref. 12158_D

Nota Bene: Interdiction de construire avec ces plans de concept.
Ce plan de concept est adaptable suivant la demande
particulière du client.
Contactez - Nous <http://www.realcrea.fr/contact>

Conformément aux lois n°57-298 11/3/1957 et n°85-660 du
3/7/1985, le client s'interdit de procéder à toute copie, autre
que celles autorisées dans le cadre d'utilisation personnelle



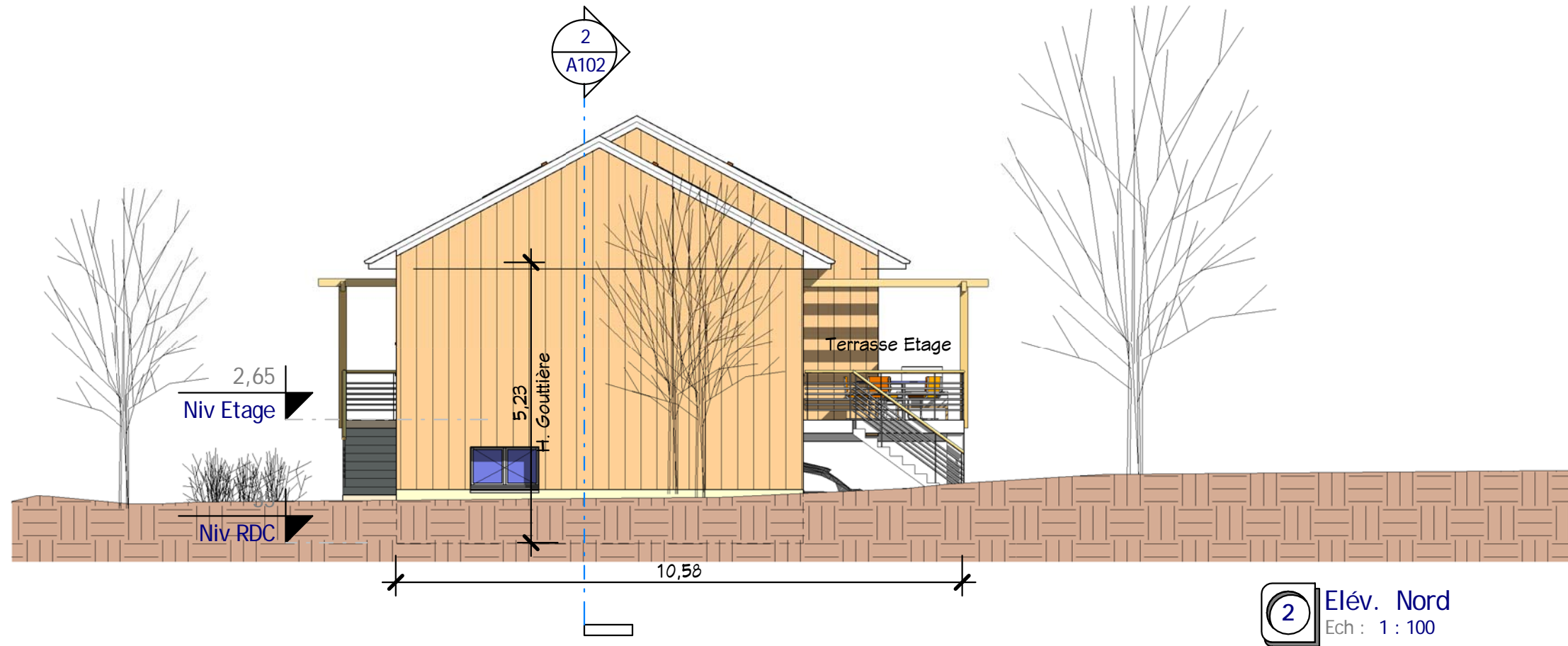

2 Elév. Nord
Ech : 1 : 100

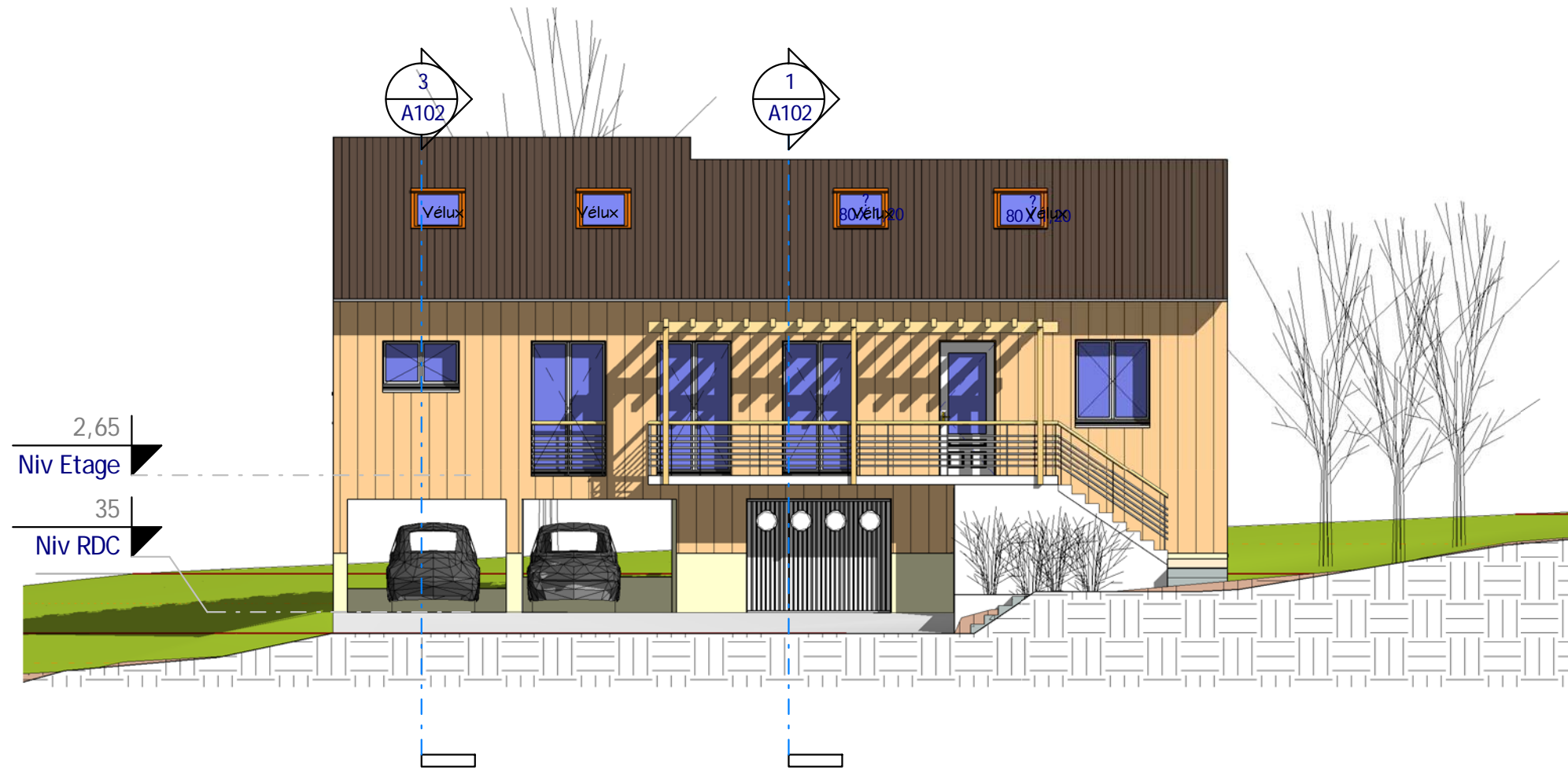

1 Elév. Est
Ech : 1 : 100

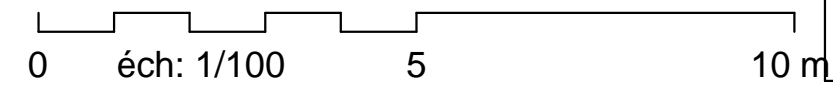

Elévations Est, Nord

Ref # :	Ind # :	C
Date :	11/09/2012	Auteur
Dessiné par :		Vérificateur
Vérifié par :		Echelle

A104

1 : 100

Habitables : 155,00m²
Garage : 28,00 m²

Ref. 12158_D

Nota Bene: Interdiction de construire avec ces plans de concept.
Ce plan de concept est adaptable suivant la demande particulière du client.
Contactez - Nous <http://www.realcrea.fr/contact>

Conformément aux lois n°57-298 11/3/1957 et n°85-660 du 3/7/1985, le client s'interdit de procéder à toute copie, autre que celles autorisées dans le cadre d'utilisation personnelle

1 Visuel 3
Ech :



Nota Bene: Interdiction de construire avec ces plans de concept.
Ce plan de concept est adaptable suivant la demande particulière du client.
Contactez - Nous <http://www.realcrea.fr/contact>

Visuel 3

Ref # :	Ind # :	C
Date :	11/09/2012	
Dessiné par :	Auteur	
Vérifié par :	Vérificateur	
Echelle		

Habitables : 155,00m²
Garage : 28,00 m²

Ref. 12158_D

A105