



**2** Visuel 1  
Ech :



**3** Visuel 2  
Ech :

Tableau des Pièces		
#	Nom	S. Hab.
Niv Etage		
1	Entrée - Dgt	6,77 m <sup>2</sup>
2	Séjour	25,34 m <sup>2</sup>
3	Cuisine	8,87 m <sup>2</sup>
4	CH.3	10,06 m <sup>2</sup>
5	CH.4	10,03 m <sup>2</sup>
6	SDB	3,29 m <sup>2</sup>
7	WC	1,42 m <sup>2</sup>
8	CH.1	13,03 m <sup>2</sup>
9	CH.2	11,03 m <sup>2</sup>
10	Bureau	6,98 m <sup>2</sup>
11	PL1	0,63 m <sup>2</sup>
12	PL2	0,63 m <sup>2</sup>
13	Dgt 1	2,47 m <sup>2</sup>
14	PL3	0,72 m <sup>2</sup>
		101,26 m <sup>2</sup>

Niv Combles		
15	Bibliothèque	16,58 m <sup>2</sup>
16	Multimédia	19,76 m <sup>2</sup>
		36,34 m <sup>2</sup>
Total:		137,60 m <sup>2</sup>

Locaux annexes		
#	Nom	S. utiles
20	Garage	28,20 m <sup>2</sup>
21	Porche	44,44 m <sup>2</sup>
22	L. Poubelle	1,87 m <sup>2</sup>
23	Chaudière	9,75 m <sup>2</sup>
25	Terrasse	25,07 m <sup>2</sup>
Total:		109,33 m <sup>2</sup>

Surfaces de Référence PC	
Niveau	S. réf. PC
Niv Etage	106,98 m <sup>2</sup>
Niv Combles	34,47 m <sup>2</sup>
Total:	141,45 m <sup>2</sup>



**1** Plan de Masse  
Ech : 1 : 150

0 6,25 12,5 25 m  
éch: 1/250

Plan Masse - Visuels

Ref# :	Ind # :	C
Date :	11/09/2012	Auteur
Dessiné par :		Vérificateur
Verifié par :		Echelle
		1 : 150

Habitables : 137,00m<sup>2</sup>  
Garage : 28,00 m<sup>2</sup>

Ref. 12148\_D

Nota Bene: Interdiction de construire avec ces plans de concept.  
Ce plan de concept est adaptable suivant la demande particulière du client.  
Contactez - Nous <http://www.realcrea.fr/contact>

Conformément aux lois n°57-298 11/3/1957 et n°85-660 du 3/7/1985, le client s'interdit de procéder à toute copie, autre que celles autorisées dans le cadre d'utilisation personnelle

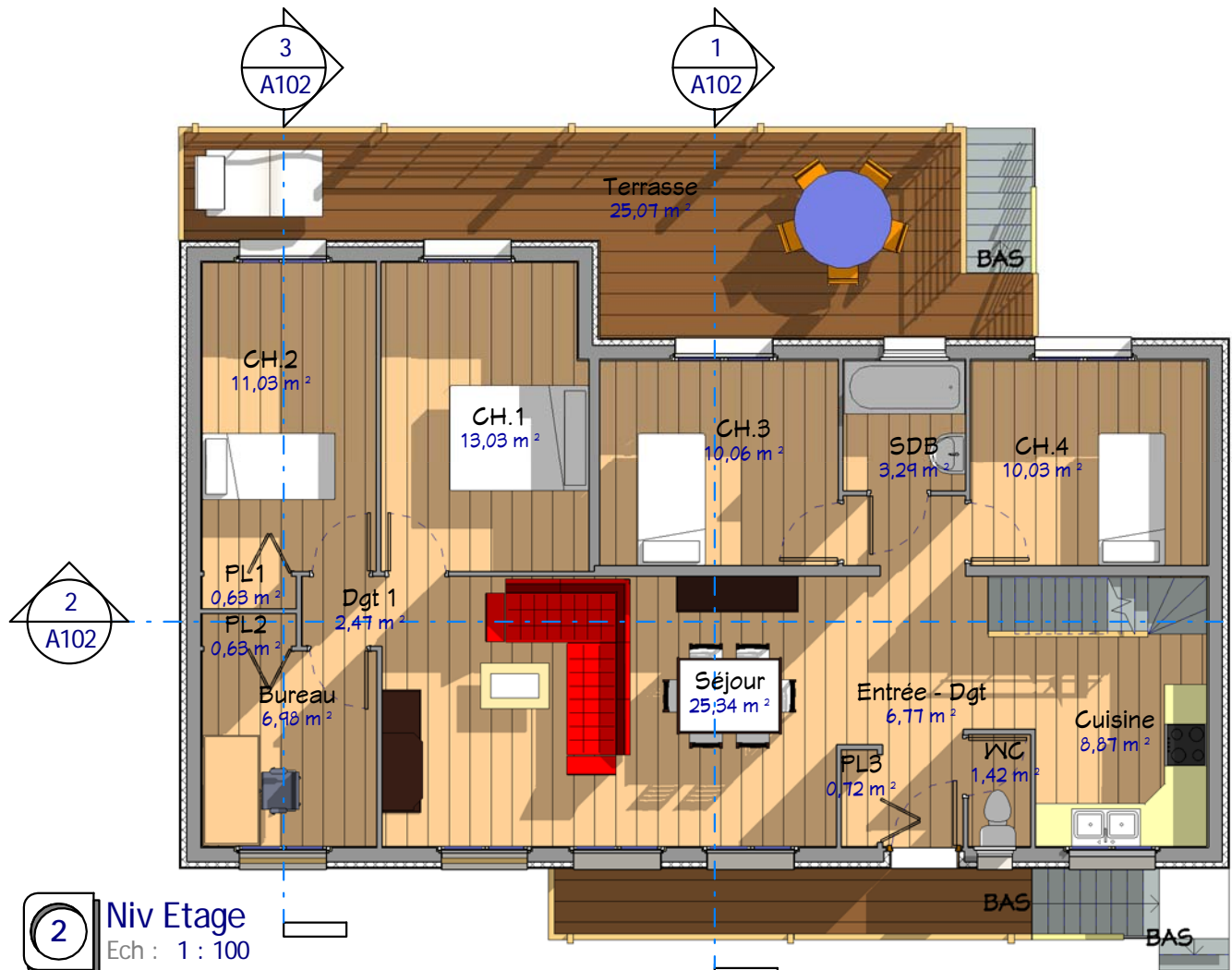

**2 Niv Etage**  
Ech : 1 : 100

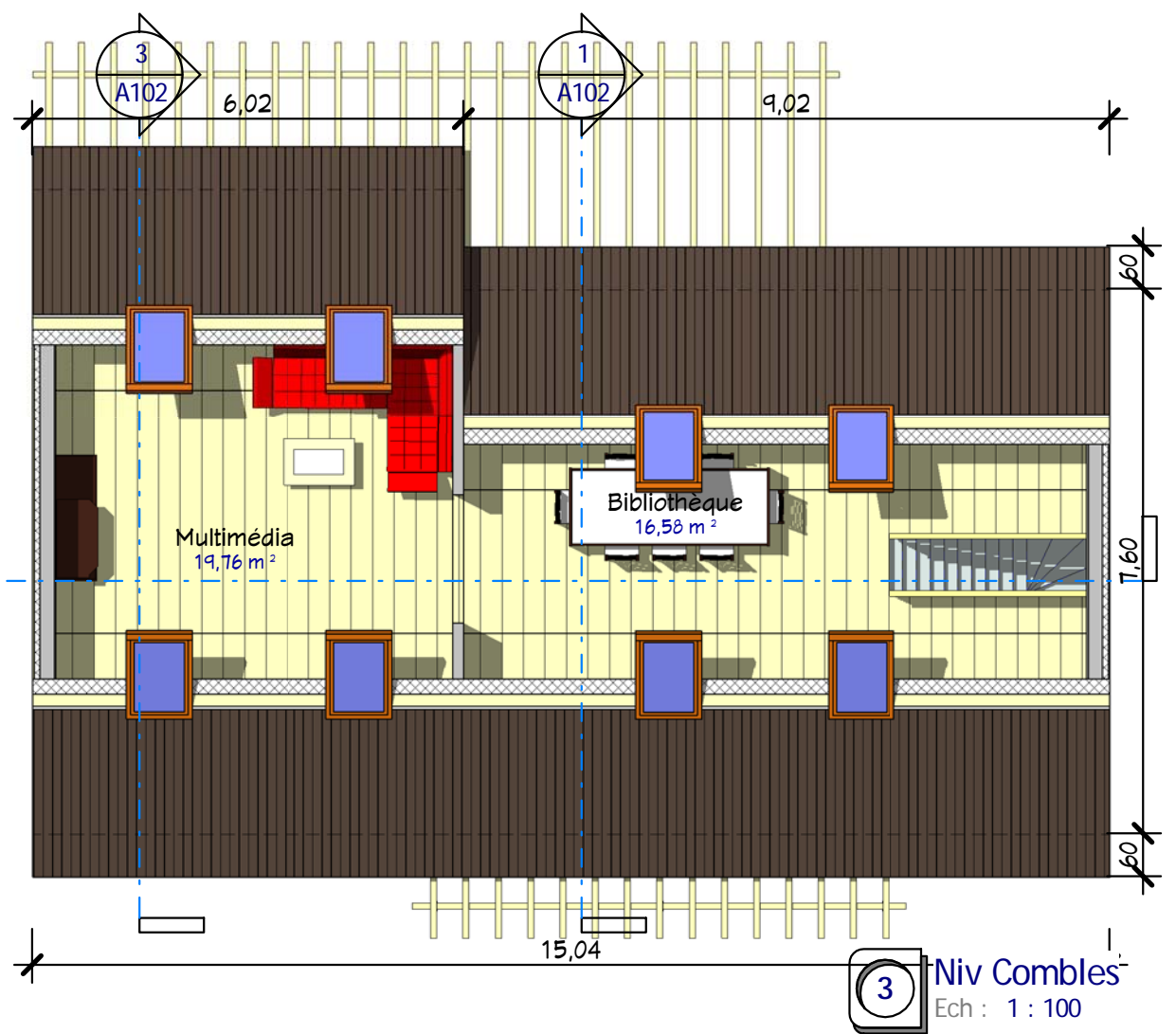

**3 Niv Combles**  
Ech : 1 : 100

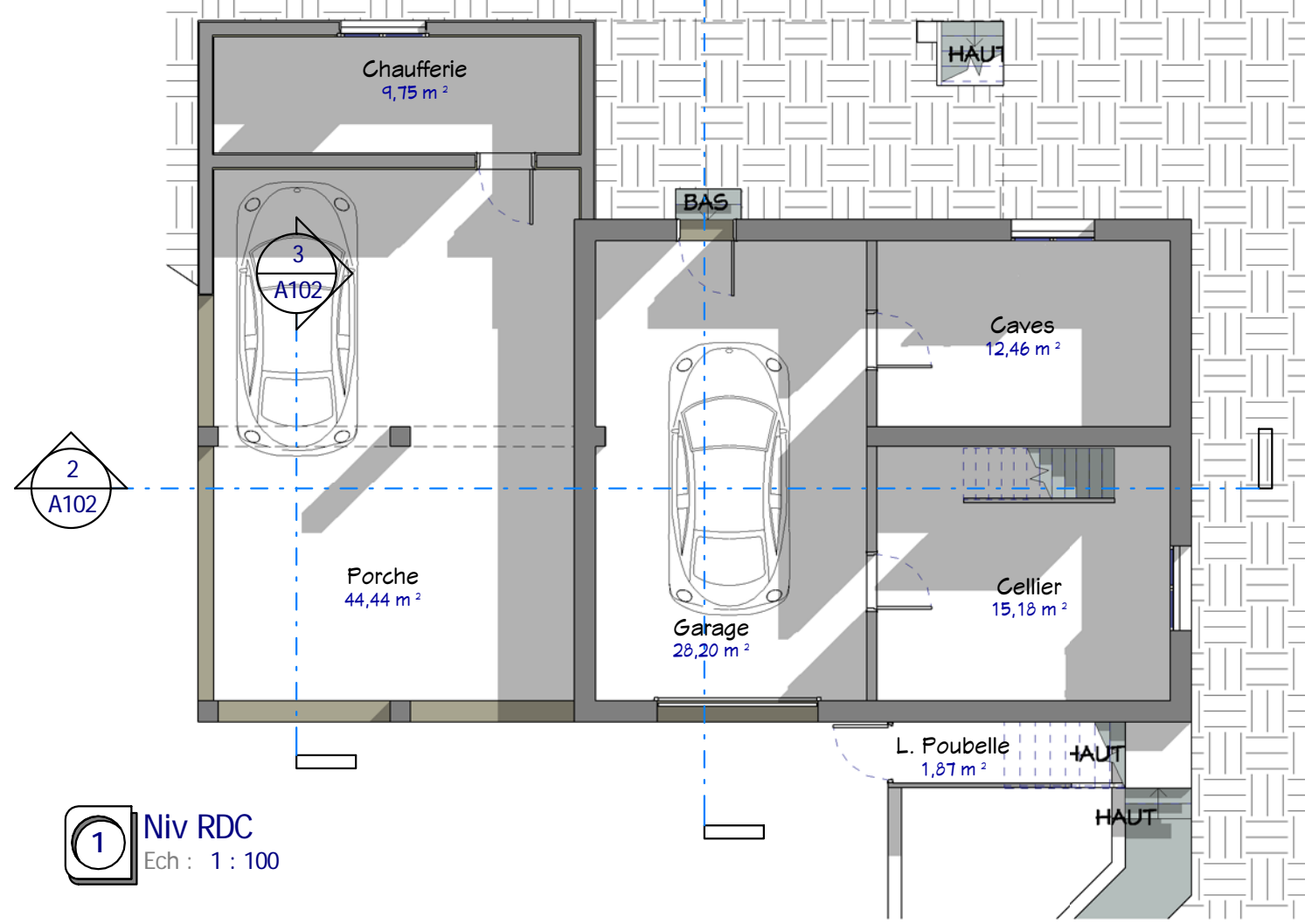

**1 Niv RDC**  
Ech : 1 : 100

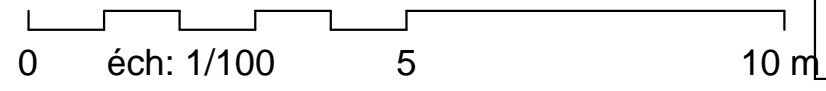
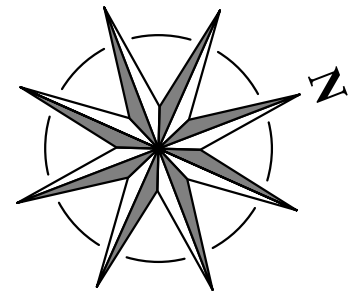

**Plans RDC, Etage, Toiture**

Ref #:	Ind #:	C
Date:	11/09/2012	
Dessiné par:	Auteur	
Vérifié par:	Vérificateur	
Echelle		
<b>A101</b>		
1 : 100		

**Habitables : 137,00 m<sup>2</sup>**  
**Garage : 28,00 m<sup>2</sup>**  
**Ref. 12148\_D**

Nota Bene: Interdiction de construire avec ces plans de concept. Ce plan de concept est adaptable suivant la demande particulière du client. Contactez - Nous <http://www.realcrea.fr/contact>

Conformément aux lois n°57-298 11/3/1957 et n°85-660 du 3/7/1985, le client s'interdit de procéder à toute copie, autre que celles autorisées dans le cadre d'utilisation personnelle

Consultant

**2** Coupe 2  
Ech : 1 : 100

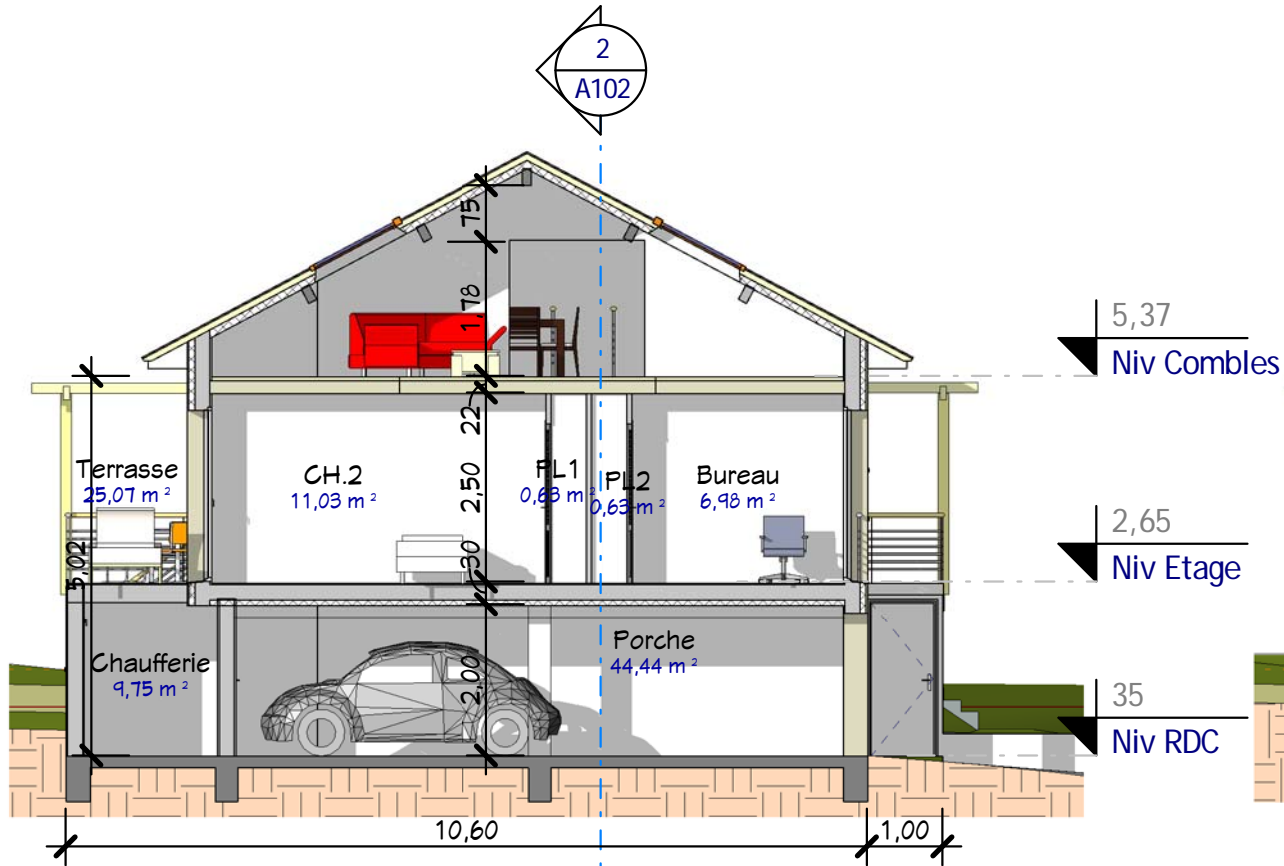
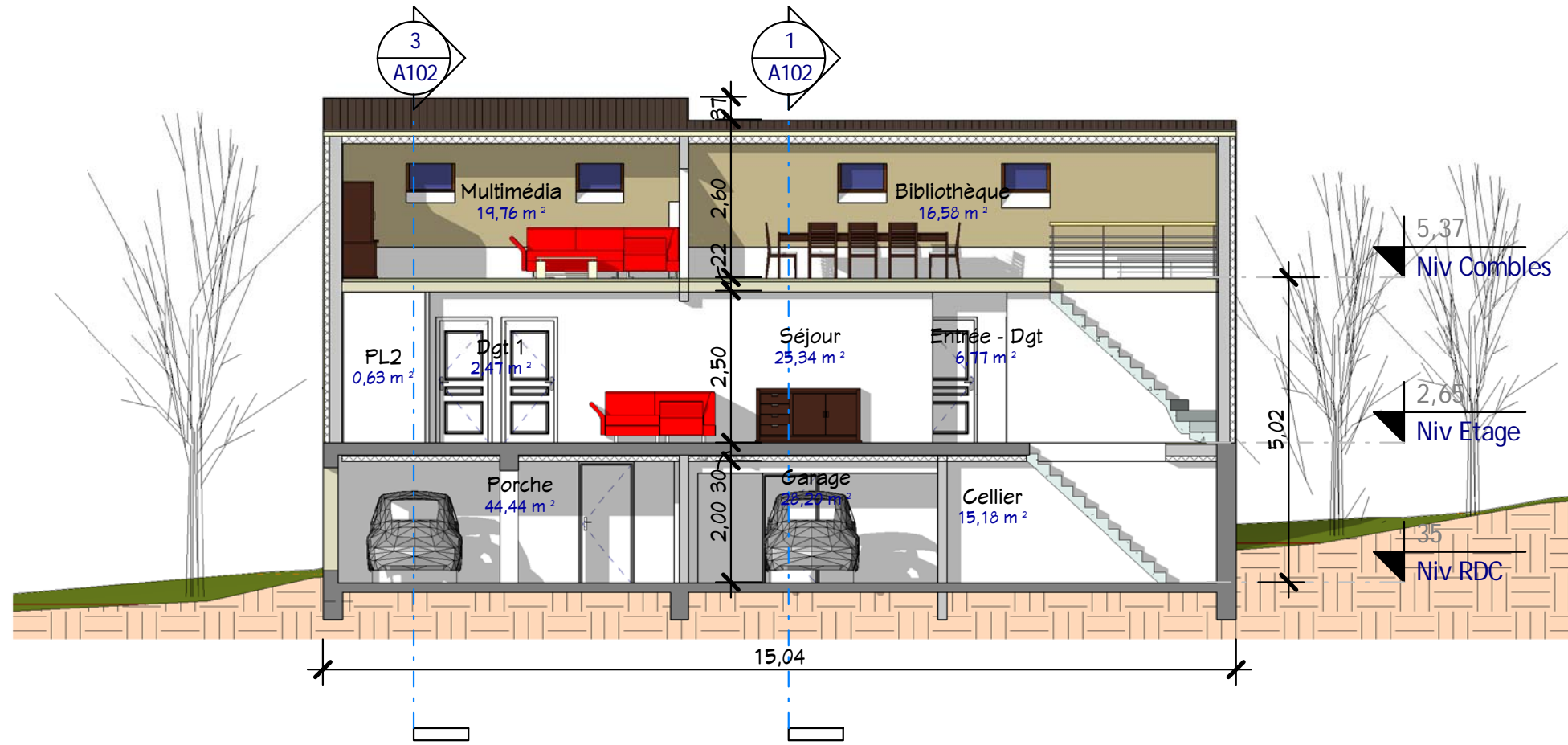

**3** Coupe 3  
Ech : 1 : 100

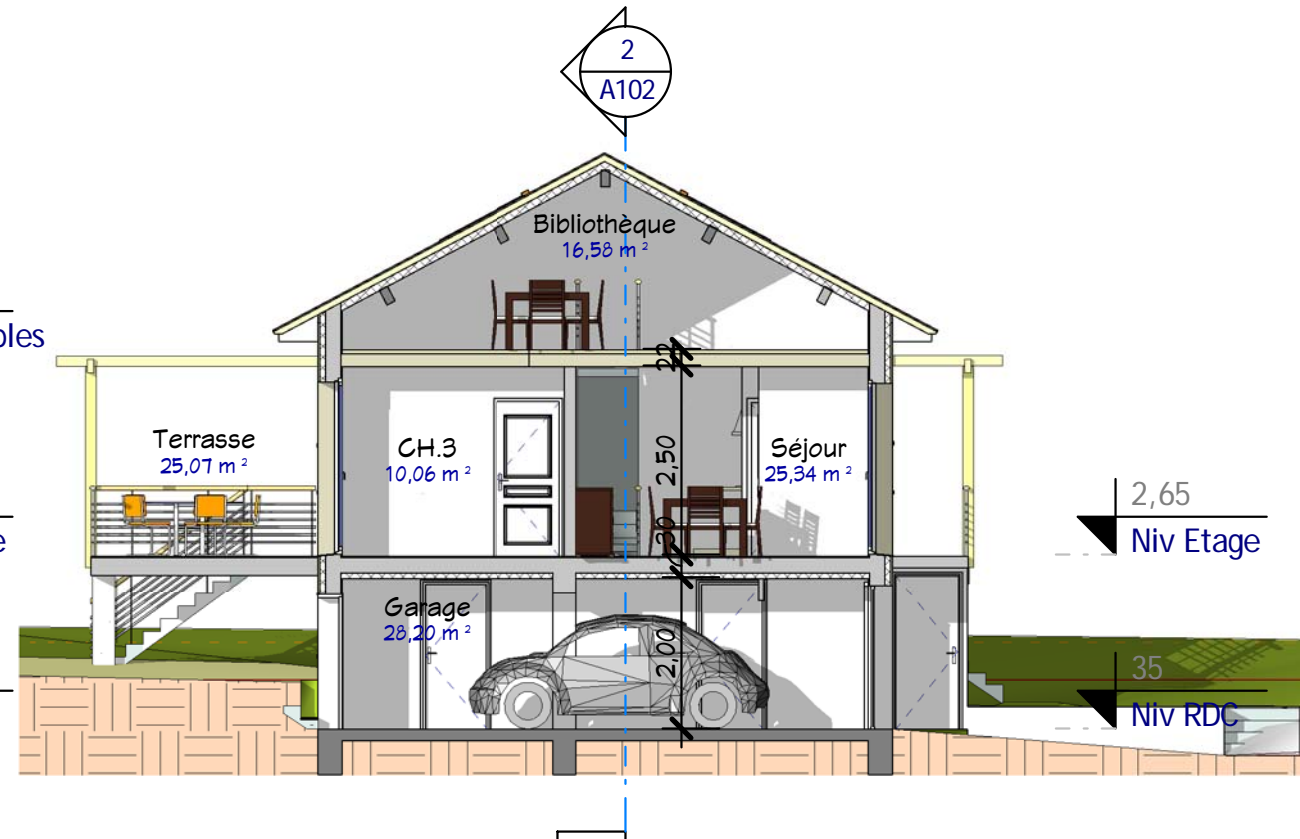

**1** Coupe 1  
Ech : 1 : 100

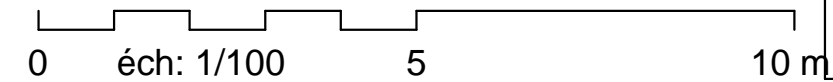

**Coupes 1, 2 et 3**

**Habitables : 137,00m<sup>2</sup>**  
**Garage : 28,00 m<sup>2</sup>**

**Ref. 12148\_D**

Ref # :	Ind # :	C
Date :	11/09/2012	
Dessiné par :	Auteur	
Vérifié par :	Vérificateur	
		Echelle
		1 : 100

Nota Bene: Interdiction de construire avec ces plans de concept. Ce plan de concept est adaptable suivant la demande particulière du client. Contactez - Nous <http://www.realcrea.fr/contact>

Conformément aux lois n°57-298 11/3/1957 et n°85-660 du 3/7/1985, le client s'interdit de procéder à toute copie, autre que celles autorisées dans le cadre d'utilisation personnelle





2 Elév. Ouest  
Ech : 1 : 100

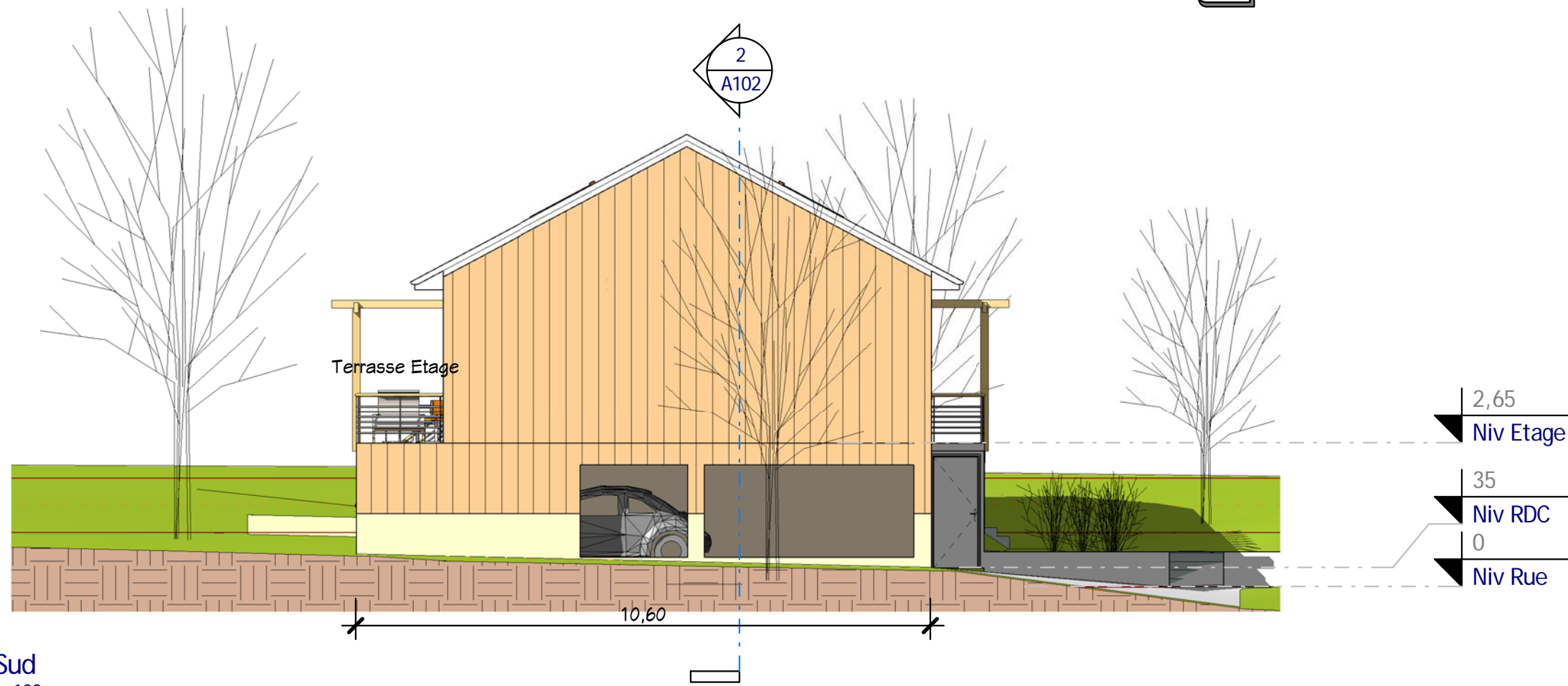

1 Elév. Sud  
Ech : 1 : 100

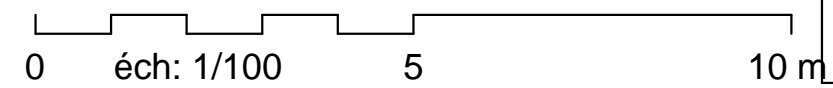

Elévations Sud et Ouest

Ref # :	Ind # :	C
Date :	11/09/2012	
Dessiné par :	Auteur	
Vérifié par :	Vérificateur	
Echelle		
1 : 100		

Habitables : 137,00m<sup>2</sup>  
Garage : 28,00 m<sup>2</sup>  
Ref. 12148\_D

Nota Bene: Interdiction de construire avec ces plans de concept.  
Ce plan de concept est adaptable suivant la demande  
particulière du client.  
Contactez - Nous <http://www.realcrea.fr/contact>

Conformément aux lois n°57-298 11/3/1957 et n°85-660 du  
3/7/1985, le client s'interdit de procéder à toute copie, autre  
que celles autorisées dans le cadre d'utilisation personnelle

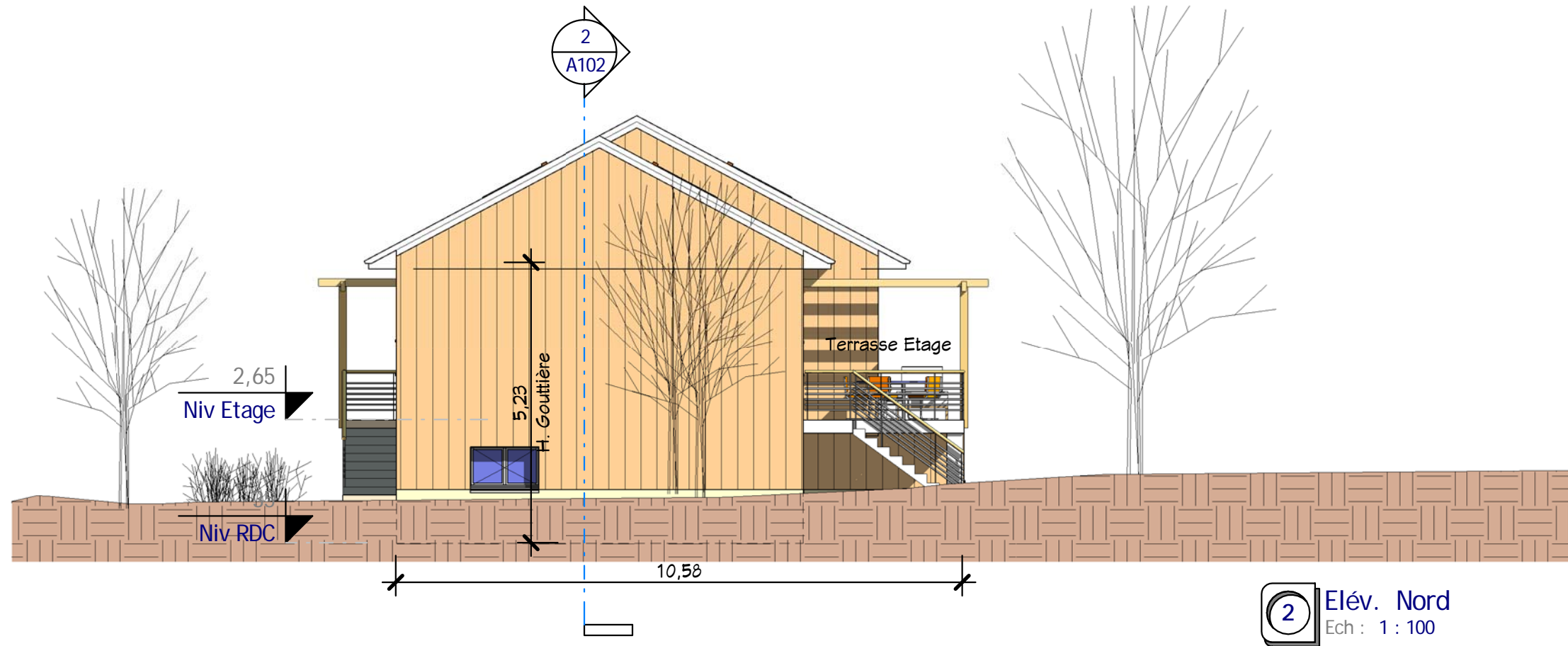

2 Elév. Nord  
Ech : 1 : 100

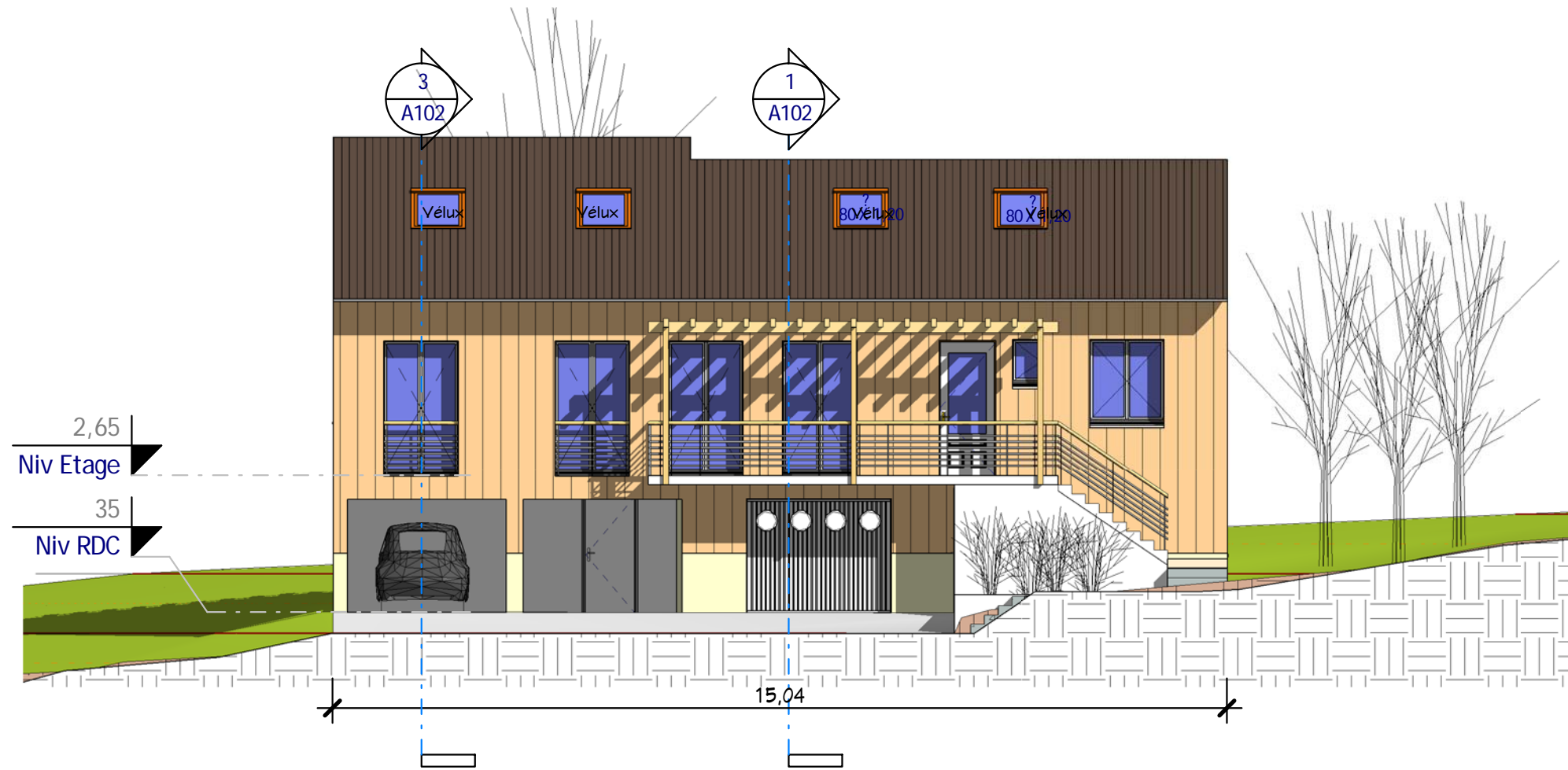

1 Elév. Est  
Ech : 1 : 100

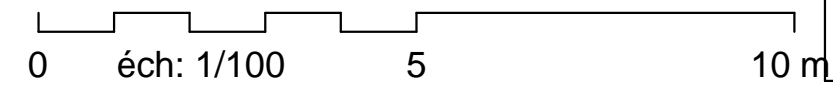

Elévations Est, Nord

Habitables : 137,00m<sup>2</sup>  
Garage : 28,00 m<sup>2</sup>

Ref. 12148\_D

Nota Bene: Interdiction de construire avec ces plans de concept.  
Ce plan de concept est adaptable suivant la demande particulière du client.  
Contactez - Nous <http://www.realcrea.fr/contact>

Conformément aux lois n°57-298 11/3/1957 et n°85-660 du 3/7/1985, le client s'interdit de procéder à toute copie, autre que celles autorisées dans le cadre d'utilisation personnelle

**1** Visuel 3  
Ech :



**Nota Bene:** Interdiction de construire avec ces plans de concept.  
Ce plan de concept est adaptable suivant la demande particulière du client.  
Contactez - Nous <http://www.realcrea.fr/contact>

### Visuel 3

Ref # :	Ind # :	C
Date :	11/09/2012	
Dessiné par :	Auteur	
Vérifié par :	Vérificateur	
Echelle		

**Habitables : 137,00m<sup>2</sup>**  
**Garage : 28,00 m<sup>2</sup>**

**Ref. 12148\_D**

**A105**