

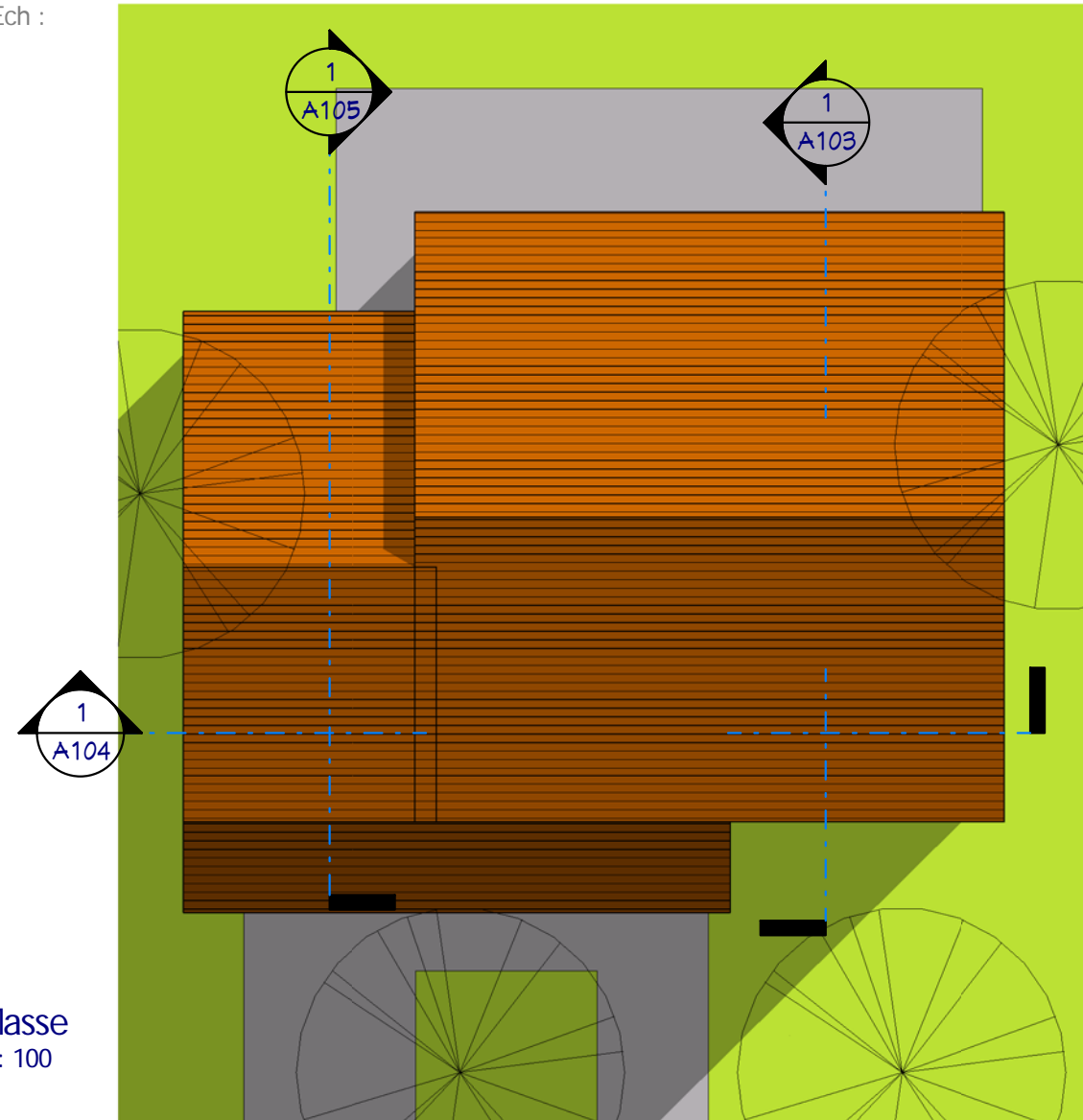

3 Visuel 3
Ech :

2 Visuel 3D
Ech :



1 Plan Masse
Ech : 1 : 100

N#	Nom	SHaB
----	-----	------

RDC		
1	Séjour	29,94 m ²
2	Cuisine	8,28 m ²
3	Entrée	6,55 m ²
4	PL1	0,54 m ²
5	Cellier	4,73 m ²
6	Lavabo	1,62 m ²
7	WC.1	1,33 m ²
		52,99 m ²

N#	Nom	SHaB
----	-----	------

Etage		
8	CH.1	10,33 m ²
9	CH.2	10,60 m ²
10	CH.3	10,14 m ²
11	CH.4	11,33 m ²
12	SDB.2	2,43 m ²
13	SDB	5,75 m ²
14	PL.3	1,06 m ²
15	Dressing	2,65 m ²
16	PL.4	1,16 m ²
17	Dgt	5,10 m ²
18	WC.2	1,08 m ²
		61,63 m ²

Total: 114,62 m²

Tab. des SHoN	
---------------	--

Niveau	SHoN
RDC	64,36 m ²
Etage	68,86 m ²
Total:	133,21 m ²

Annexes		
---------	--	--

N#	Nom	S. Utiles
21	Garage	16,49 m ²
		16,49 m ²

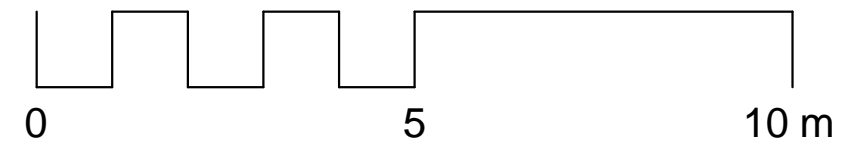

Nota Bene:
Ce plan de concept est adaptable suivant la demande particulière du client.
Contactez - Nous <http://www.realcrea.fr/contact>



Conformément aux lois n°57-298 11/3/1957 et n°85-660 du 3/7/1985, le client s'interdit de procéder à toute copie, autre que celles autorisées dans le cadre d'utilisation personnelle

Plan de Masse

Ref#: 11133_D
Date :
Dessiné par : Auteur
Vérifié par : Vérificateur

A100

Echelle 1 : 100

SHaB : 114,62 m²
Garage : 16,50 m²
Réf : 11133_D



Légende

- Cellier
- Cuisine
- Entrée
- Garage
- Lavabo
- PL1
- Séjour
- WC.1

1 RDC
Ech : 1 : 50

Plan Rez-de-chaussée

SHaB : 114.62 m²
Garage : 16,50 m²
Réf : 11133_D

Nota Bene:
Ce plan de concept est adaptable suivant la demande particulière du client.
Contactez - Nous <http://www.realcrea.fr/contact>

Conformément aux lois n°57-298 11/3/1957 et n°85-660 du 3/7/1985, le client s'interdit de procéder à toute copie, autre que celles autorisées dans le cadre d'utilisation personnelle

Ref#:	Réf : 11133_D
Date :	
Dessiné par :	Auteur
Vérifié par :	Vérificateur
A101	
Echelle 1 : 50	

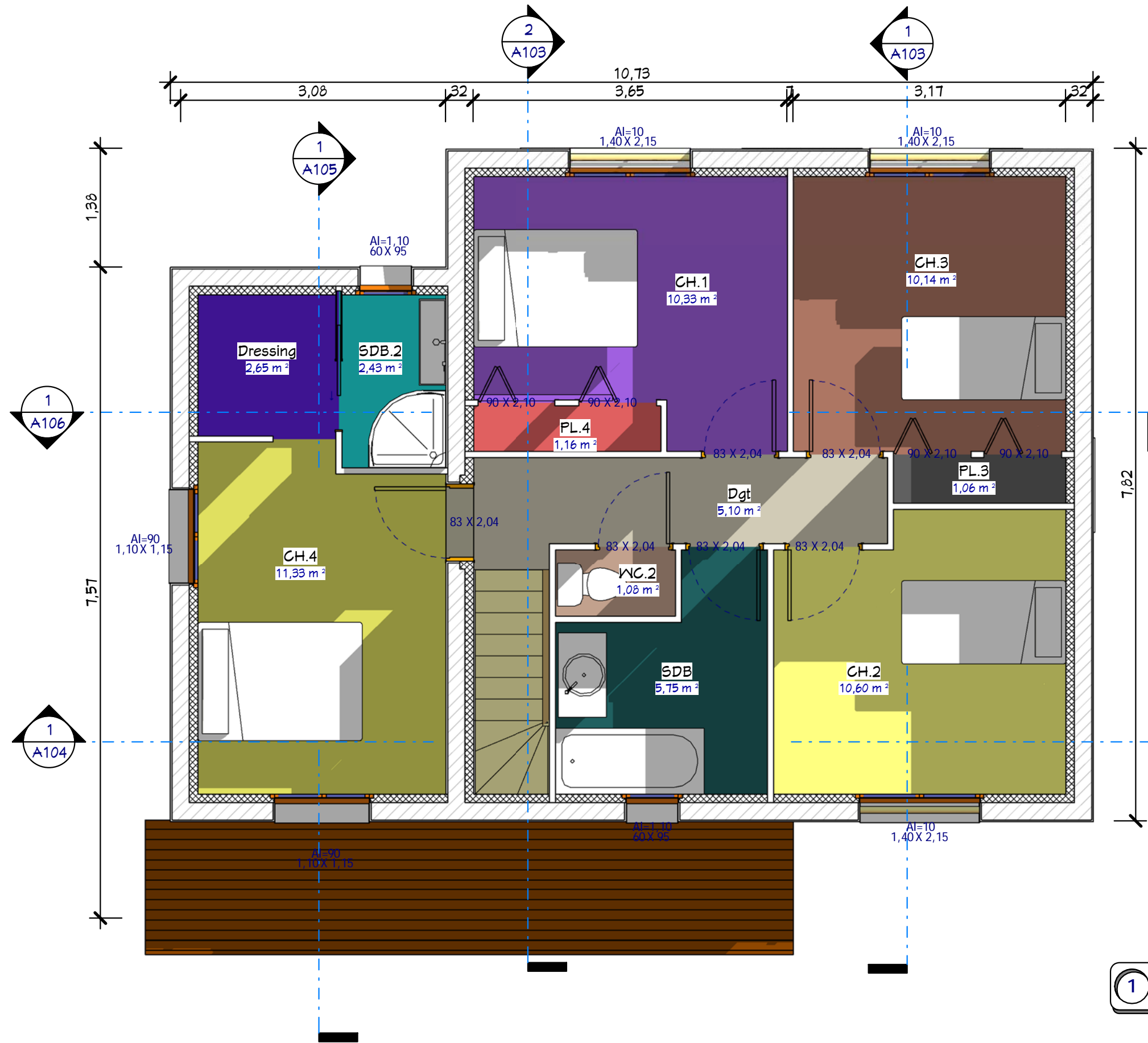

1 Etage
Ech : 1 : 50

- Légende**
- CH.1
 - CH.2
 - CH.3
 - CH.4
 - Dgt
 - Dressing
 - PL.3
 - PL.4
 - SDB
 - SDB.2
 - WC.2



Plan Etage		A102
Ref# :	Réf : 11133_D	Echelle : 1 : 50
Date :	Auteur :	Verifié par :
SHaB : 114.62 m²		Garage : 16,50 m²
Réf : 11133_D		
<p><small>Nota Bene: Ce plan de concept est adaptable suivant la demande particulière du client. Contactez - Nous http://www.realcrea.fr/contact</small></p> <p><small>Conformément aux lois n°57-298 11/3/1957 et n°85-660 du 3/7/1985, le client s'interdit de procéder à toute copie, autre que celles autorisées dans le cadre d'utilisation personnelle</small></p> <p style="text-align: right;"><small>Consultant 14/08/2011 11:12:06</small></p>		



Coupes 1 & 5

Ref#:	11133_D
Date:	
Dessiné par:	Auteur
Vérifié par:	Vérificateur
Echelle	
1 : 50	

SHaB : 114.62 m²
Garage : 16,50 m²

Ref : 11133_D

Nota Bene:
Ce plan de concept est adaptable suivant la demande particulière du client.
Contactez - Nous <http://www.realcrea.fr/contact>

Conformément aux lois n°57-298 11/3/1957 et n°85-660 du 3/7/1985, le client s'interdit de procéder à toute copie, autre que celles autorisées dans le cadre d'utilisation personnelle

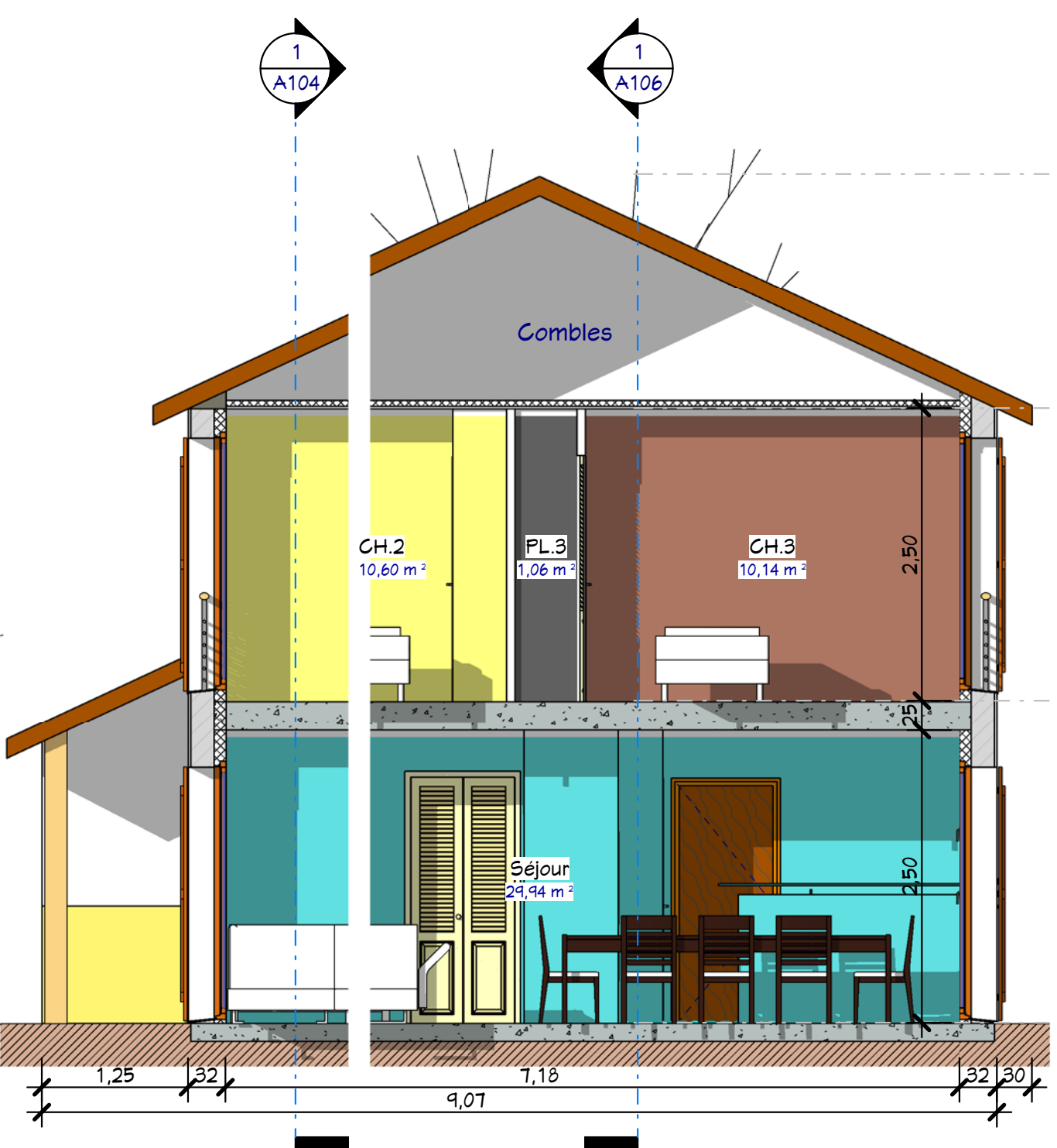

1 Coupe 1
Ech : 1 : 50

- Légende**
- CH.2
 - CH.3
 - PL.3
 - Séjour

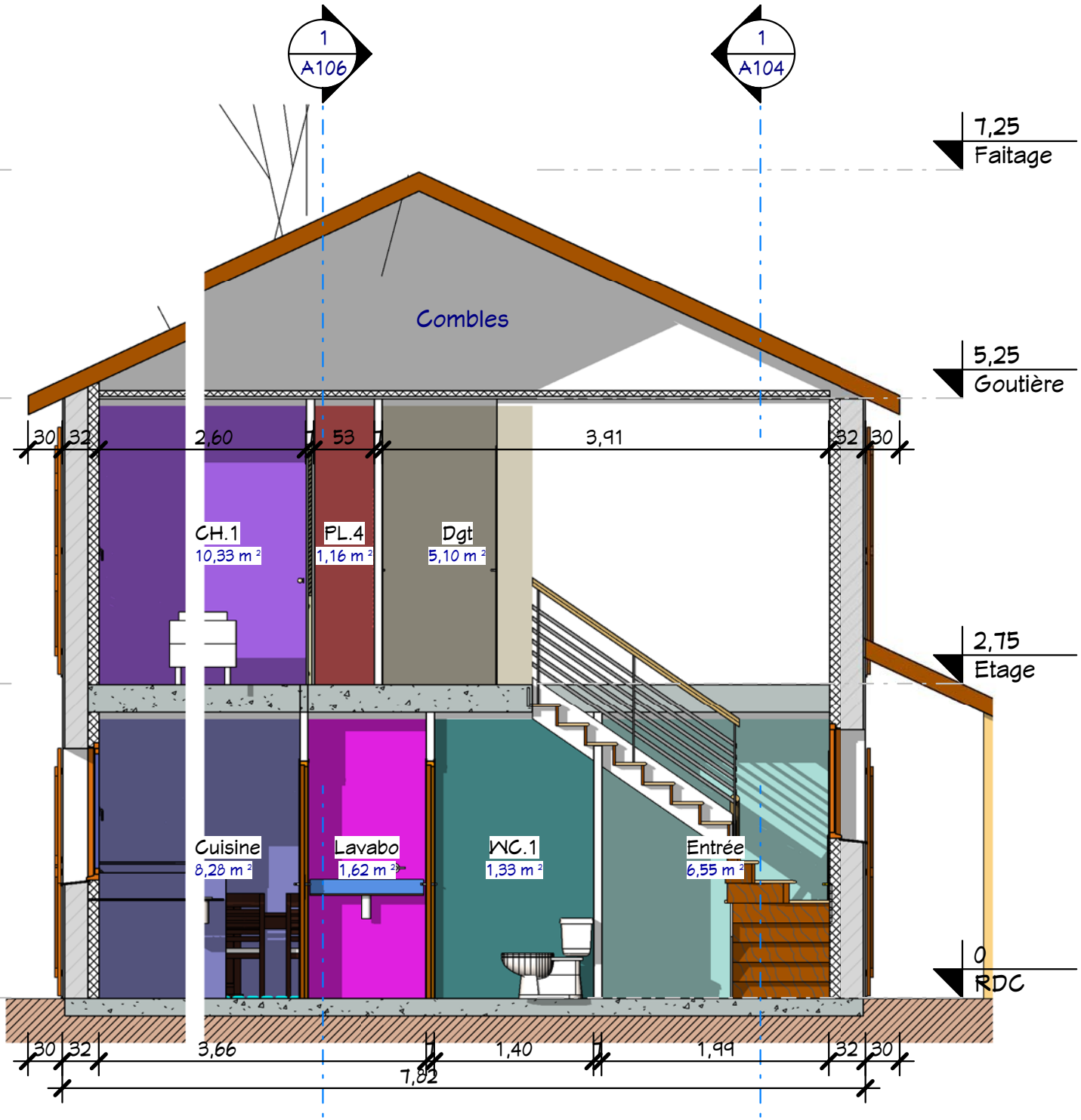

2 Coupe 5
Ech : 1 : 50

- Légende**
- CH.1
 - Cuisine
 - Dgt
 - Entrée
 - Lavabo
 - PL.4
 - WC.1



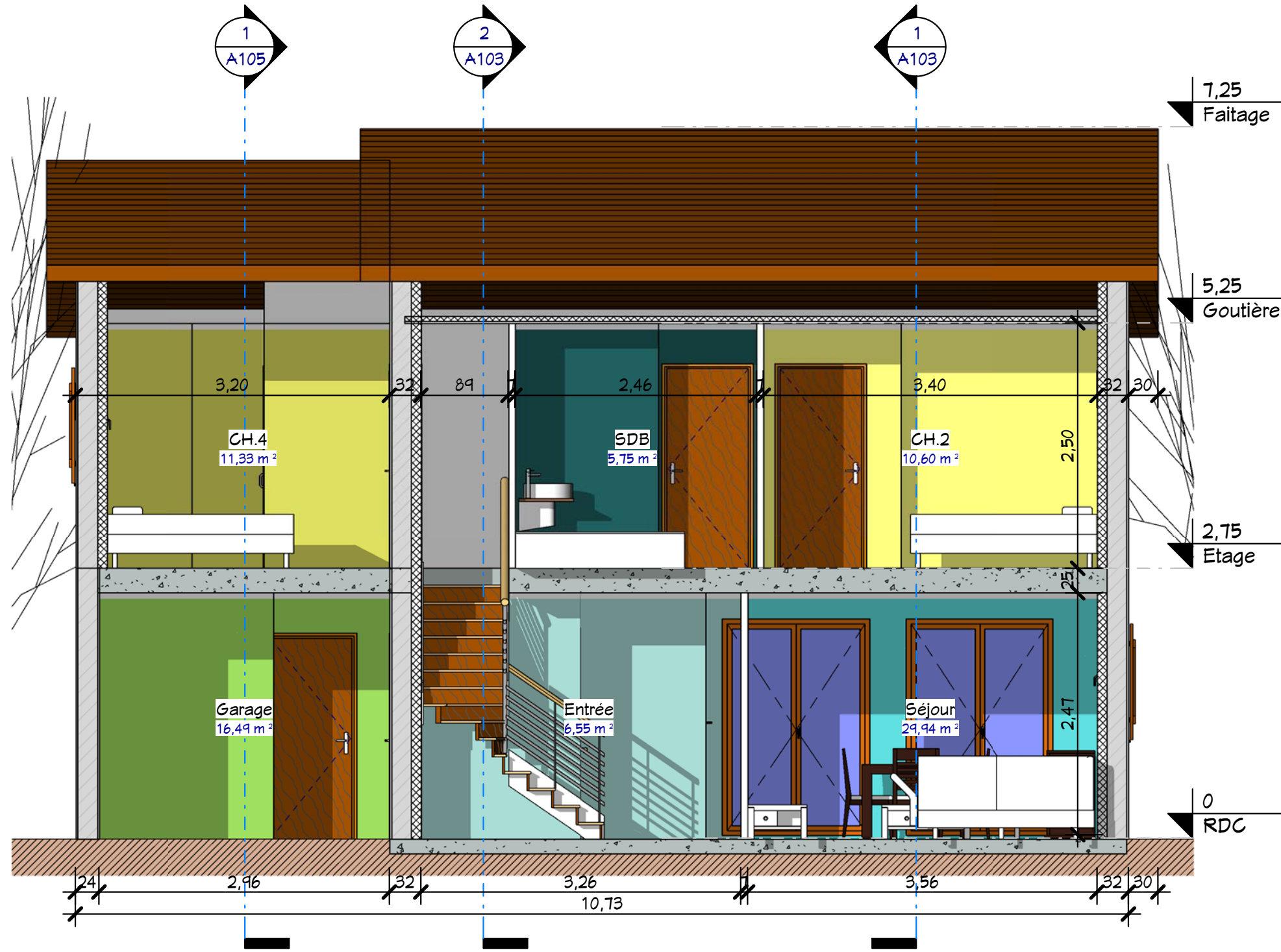

1 Coupe 2
Ech : 1 : 50

- Légende**
- CH.2
 - CH.4
 - Entrée
 - Garage
 - SDB
 - Séjour



Coupe 2		Ref# :	11133_D
		Date :	
SHaB : 114.62 m ² Garage : 16,50 m ²		Dessiné par :	Auteur
		Verifié par :	Vérificateur
Réf : 11133_D		Echelle	
		1 : 50	

Nota Bene:
Ce plan de concept est adaptable suivant la demande particulière du client.
Contactez - Nous <http://www.realcrea.fr/contact>

Conformément aux lois n°57-298 11/3/1957 et n°85-660 du 3/7/1985, le client s'interdit de procéder à toute copie, autre que celles autorisées dans le cadre d'utilisation personnelle

14/08/2011 11:12:23

cRea2
@ Consultant

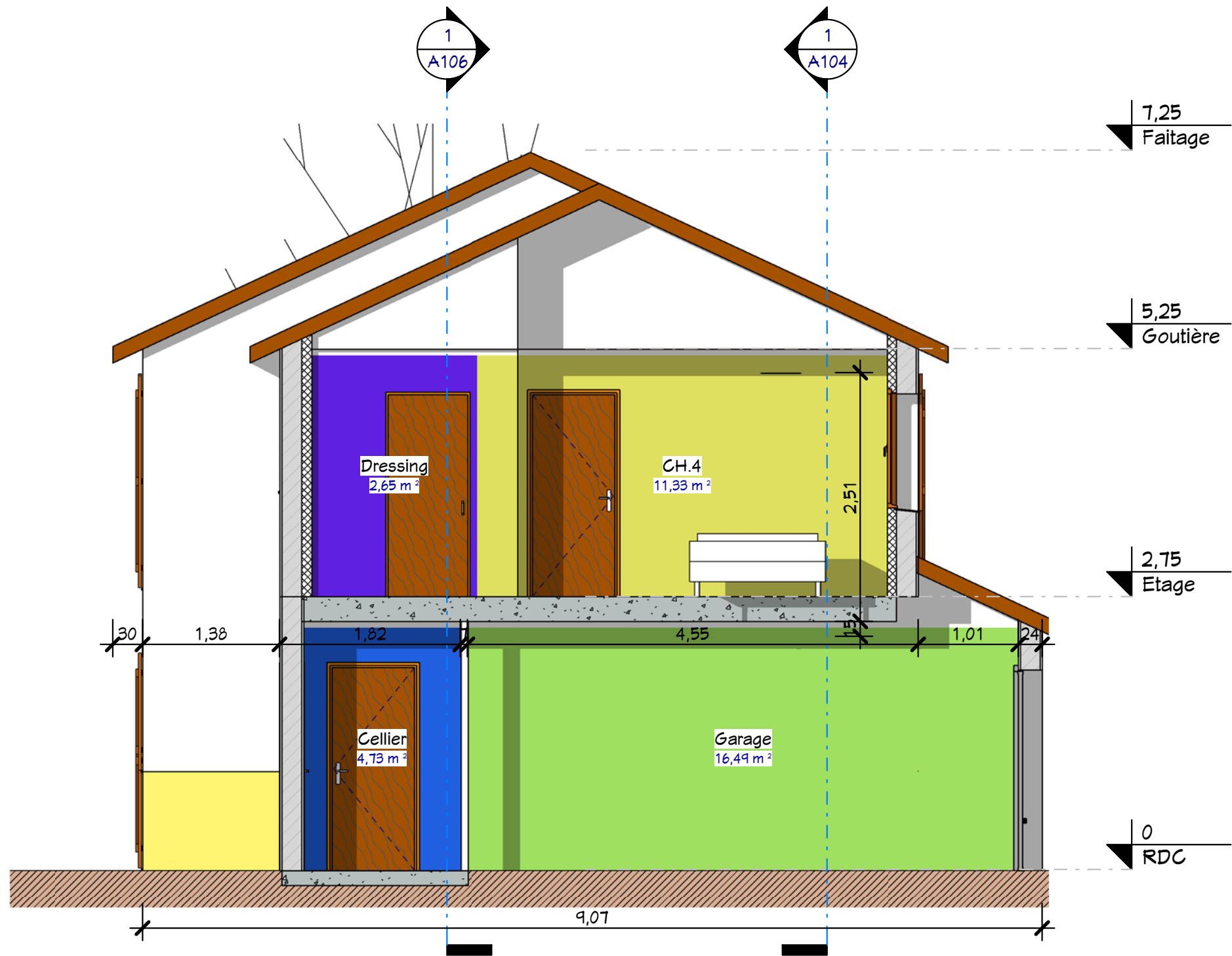

1 Coupe 3
Ech : 1 : 50

Légende

- Cellier
- CH.4
- Dressing
- Garage



Coupe 3		Ref#:	11133_D
		Date:	
SHaB : 114.62 m ²		Auteur	
Garage : 16,50 m ²		Vérificateur	
Réf : 11133_D		Echelle	
		1 : 50	

Nota Bene:
Ce plan de concept est adaptable suivant la demande particulière du client.
Contactez - Nous <http://www.realcrea.fr/contact>

Conformément aux lois n°57-298 11/3/1957 et n°85-660 du 3/7/1985, le client s'interdit de procéder à toute copie, autre que celles autorisées dans le cadre d'utilisation personnelle

Consultant
@ Realcrea

14/08/2011 11:12:31



1 Coupe 4
Ech : 1 : 50

Légende

- Cellier
- CH.1
- CH.3
- Cuisine
- Dressing
- Lavabo
- PL.4
- SDB.2
- Séjour

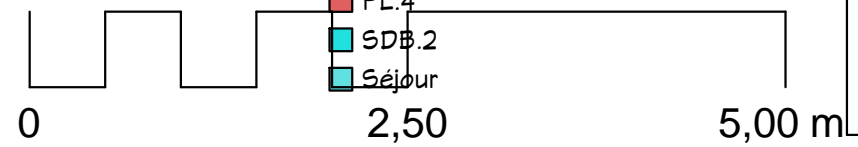

Coupe 4	
Ref#:	11133_D
Date:	
Dessiné par:	Auteur
Vérifié par:	Vérificateur
Echelle	
A106	
1 : 50	

SHaB : 114.62 m²
Garage : 16,50 m²
Ref : 11133_D

Nota Bene:
 Ce plan de concept est adaptable suivant la demande particulière du client.
 Contactez - Nous <http://www.realcrea.fr/contact>

Conformément aux lois n°57-298 11/3/1957 et n°85-660 du 3/7/1985, le client s'interdit de procéder à toute copie, autre que celles autorisées dans le cadre d'utilisation personnelle

CREA
 @ Consultant

14/08/2011 11:12:37



1 Elévation Nord
Ech : 1 : 50

Nota Bene:
Ce plan de concept est adaptable suivant la demande particulière du client.
Contactez - Nous <http://www.realcrea.fr/contact>



Conformément aux lois n°57-298 11/3/1957 et n°85-660 du 3/7/1985, le client s'interdit de procéder à toute copie, autre que celles autorisées dans le cadre d'utilisation personnelle

14/08/2011 11:12:45

Facade 2

Ref#:	11133_D
Date:	
Dessiné par:	Auteur
Vérifié par:	Vérificateur
Echelle	
1 : 50	

SHaB : 114.62 m²
Garage : 16,50 m²

Réf : 11133_D



1 Elévation Sud
Ech : 1 : 50

Nota Bene:
Ce plan de concept est adaptable suivant la demande particulière du client.
Contactez - Nous <http://www.realcrea.fr/contact>



Conformément aux lois n°57-298 11/3/1957 et n°85-660 du 3/7/1985, le client s'interdit de procéder à toute copie, autre que celles autorisées dans le cadre d'utilisation personnelle

14/08/2011 11:12:53

Facade 4

Ref#:	Ref: 11133_D
Date:	
Dessiné par:	Auteur
Vérifié par:	Vérificateur
Echelle	
1 : 50	

SHaB : 114.62 m²
Garage : 16,50 m²

Ref : 11133_D

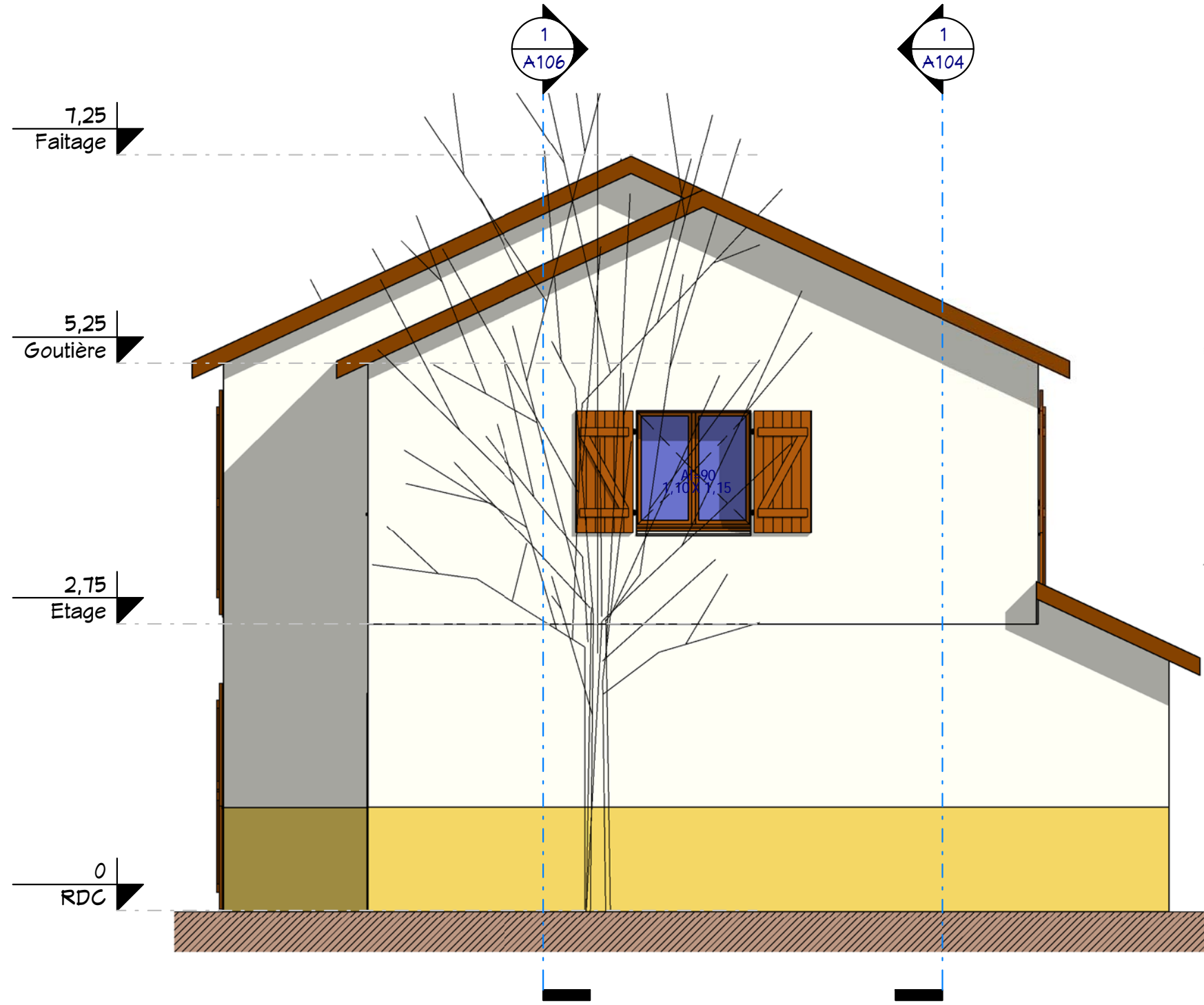

1 Élévation Est
Ech : 1 : 50



Nota Bene:
Ce plan de concept est adaptable suivant la demande particulière du client.
Contactez - Nous <http://www.realcrea.fr/contact>



Conformément aux lois n°57-298 11/3/1957 et n°85-660 du 3/7/1985, le client s'interdit de procéder à toute copie, autre que celles autorisées dans le cadre d'utilisation personnelle

14/08/2011 11:12:54

Facade 1

SHaB : 114.62 m²
Garage : 16,50 m²
Réf : 11133_D

Ref# :	Réf : 11133_D
Date :	
Dessiné par :	Auteur
Vérifié par :	Vérificateur
Echelle 1 : 50	

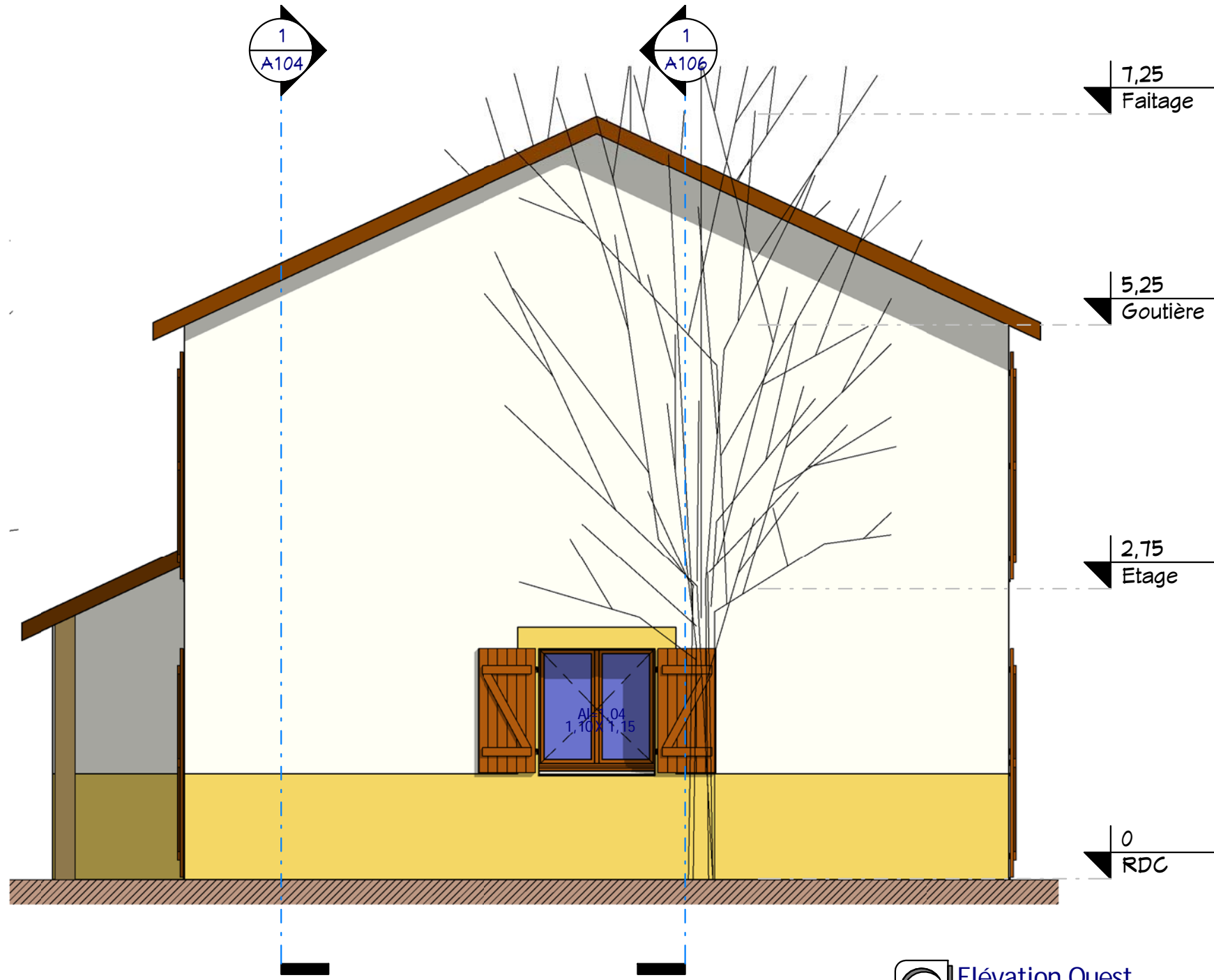

1 Elévation Ouest
Ech : 1 : 50



<p>Nota Bene: Ce plan de concept est adaptable suivant la demande particulière du client. Contactez - Nous http://www.realcrea.fr/contact</p> <p>Conformément aux lois n°57-298 11/3/1957 et n°85-660 du 3/7/1985, le client s'interdit de procéder à toute copie, autre que celles autorisées dans le cadre d'utilisation personnelle</p> <p>Consultant</p>	Facade 3	
	<p>SHaB : 114.62 m² Garage : 16,50 m² Réf : 11133_D</p>	<p>Ref# : 11133_D Date : Dessiné par : Vérifié par :</p>



2 Visuel 2
Ech :



1 Visuel 1
Ech :

Visuels 1 & 2

Ref# :	Réf : 11133_D	A111	
Date :			
Dessiné par :	Auteur		
Vérifié par :	Vérificateur		Echelle

SHaB : 114.62 m²
Garage : 16,50 m²

Réf : 11133_D

Nota Bene:
Ce plan de concept est adaptable suivant la demande particulière du client.
Contactez - Nous <http://www.realcrea.fr/contact>



Conformément aux lois n°57-298 11/3/1957 et n°85-660 du 3/7/1985, le client s'interdit de procéder à toute copie, autre que celles autorisées dans le cadre d'utilisation personnelle